N. 44

€1,90 (CONT.)

Disney

COMIX

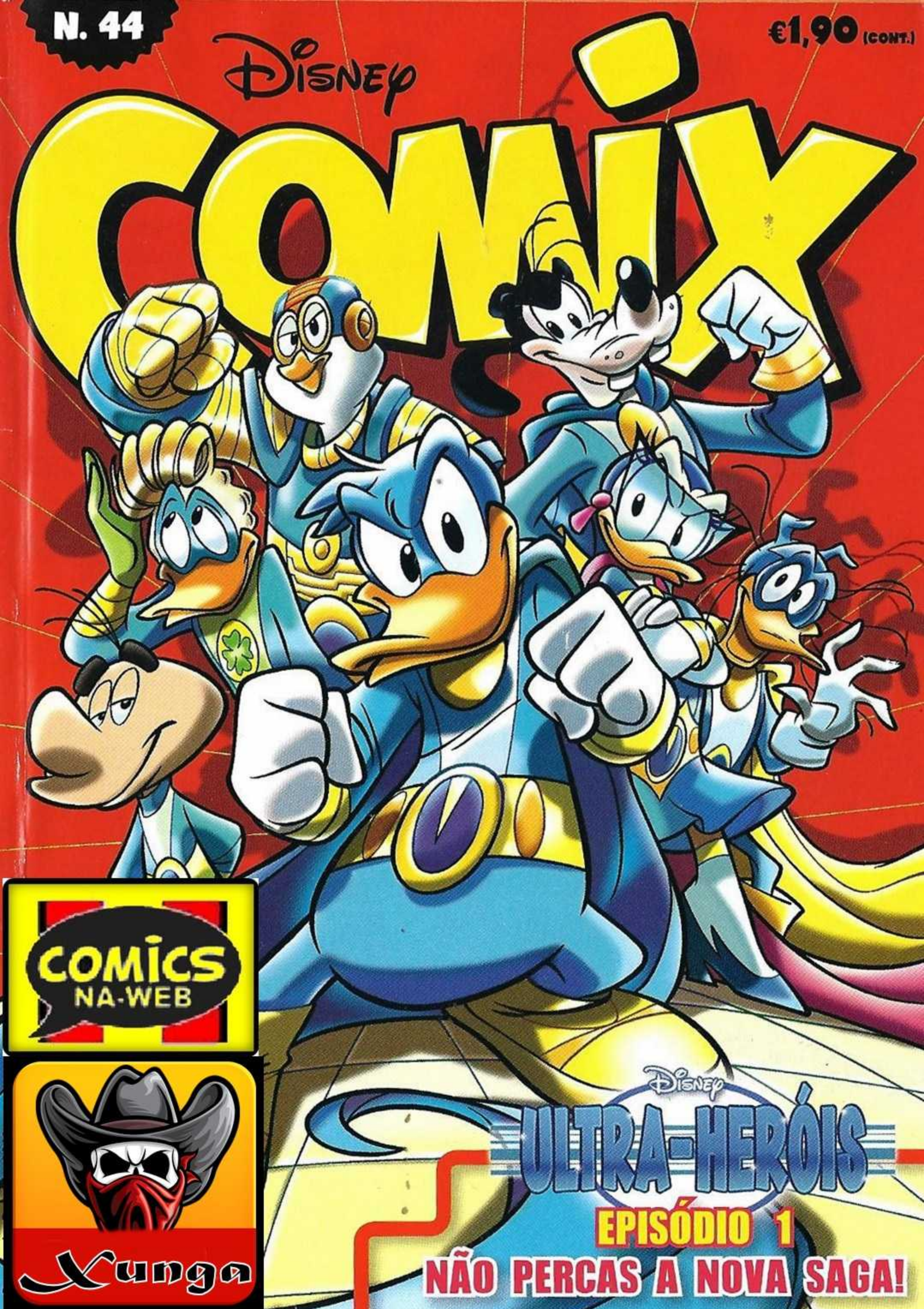

COMICS NA-WEB

Xunga

Disney

ULTRA-HERÓIS

EPISÓDIO 1

NÃO PERCAS A NOVA SAGA!

N. 44

€1,90 (CONT.)

Disney

COMIX

Disney

ULTRA-HERÓIS

EPISÓDIO 1

NÃO PERCAS A NOVA SAGA!

Semanal • Outubro 2013

5 601073 112284 00044

UM BONGO®

O DOBRO DA FRUTA

2X MELHOR

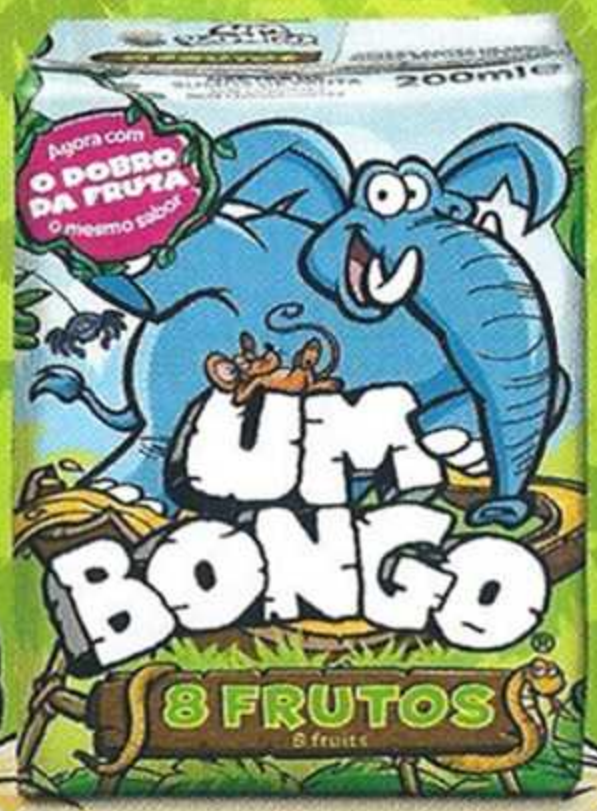

O BOM SABOR DA SELVA

Disney

COMIX

PARA RIR ESTA SEMANA

AHAHA!

AHAHA!

AHAHA!

05 Ultra-heróis – Prólogo

15 Pluto Superstar

37 Donald e o piquenique nanotecnológico

49 Mickey, Indiana Pateta e a telemania

71 O diário de Margarida Boccia, que paixão

83 Mágicos de Mickey O feiticeiro supremo

115 Tio Patinhas e a fuga da número um

PIADAS CURTAS

13 O valente Gansolote – A investidura

36 Piadas

129 Trio de primos – No restaurante

JOGOS

113 Sarilhos à vista!

114 Olhos nas sombras!

HAHA! AHA! AHAHA! AHA! AHAH

VEM DIVERTIR-TE NO MAIOR EVENTO DE ANIME, MANGA, VIDEOJOGOS
E CULTURA POP JAPONESA DO PAÍS!

IBERANIME OPO 2013

...E MUITO MAIS!

Organização

MANZ PRODUÇÕES

OBSERVER STATUS

Media Partners

RFM

gamer · GAME OVER · MEGA POWER

TV Oficial

PANDA BIGGS

Apoios

European Youth Card
CARTÃO JOVEM

COMBOIOS DE PORTUGAL

Patrocinador Oficial

TSUBAKI
WWW.TSUBAKI.PT

12/13 OUTUBRO
MULTIUSOS DE GONDOMAR

Evento englobado nas celebrações dos 470 anos de amizade entre Japão & Portugal

www.iberanime.com
facebook.com/iberanime

1 BILHETE = ACESSO A TODAS AS ATIVIDADES!

À venda em **www.blueticket.pt** e locais habituais | **Mais informações:** info@blueticket.pt / 21 891 85 06

Disney ULTRA-HERÓIS

Prólogo

TUDO SE INICIA EM PATÓPOLIS, NUMA NOITE NÃO MUITO DIFERENTE DE TANTAS OUTRAS...

INCAPAZ!

RUA!

A FATURAÇÃO DA MINHA FÁBRICA DE POLAINAS DESCEU DEZ CÊNTIMOS!

AMANHÃ DESPEÇO O DIRETOR!

?

... GRANDE EXPECTATIVA PARA O DÉRBI PATÓPOLIS-REAL DUCK... BZZZ

Texto de **Riccardo Secchi** – Desenhos de **Stefano Turconi**

MAS O QUE SE PASSA?

A MARMOTA ALPINA É UM SIMPÁTICO MAMÍFERO... BZZZ

VAMOS LUTAR OU QUÊ?

MMM...

... PROVA TU TAMBÉM MAGRITTE, A BARRITA DIETÉTICA...

A PUBLICIDADE NA PATONET DIZIA QUE PODIA NEUTRALIZAR QUALQUER TIPO DE SISTEMA ANTIFURTO!

E TU ACREDITASTE!

Biz Biz

DÁ-ME SÓ UM SEGUNDO!

ESSA COISA NÃO SERVE PARA NADA!

NOVAMENTE AQUELES IMBECIS!

DESTA VEZ MERECEM UMA BELA LIÇÃO!

TUAK

JÁ ESTÁ! EU NÃO VOS DIZIA?

!

VRRRRR

EH! EH! EH! ACREDITEM EM QUEM É MELHOR QUE VOCÊS!

NEM ACREDITO!

EI!

MAS O QUE É QUE...

OLÁ RAPAZES, ESTAVA À VOSSA ESPERA!

ESTAMOS FEITOS!

CALMA! EU TRATO DISTO!

TLACK

ESTE APARELHO TEM TAMBÉM UM INCRÍVEL RAIO PARALISANTE! ESTÁS ACABADO, PATINHAS!

?

BUZZ

TEMPERATURA A AUMENTAR NO LITORAL...

MAR CALMO... BZZZ!

AH! AH! AH!

UPS!

BRAVO! COMPRASTE UM TELECOMANDO!

MAS A PUBLICIDADE DIZIA QUE...

O MELHOR QUE OS OUTROS! TSK!

ROK

EXPULSÃO DE LADRÕES E DESMANCHA-PRAZERES

BASTA DE PALAVREADO, PONHAM-SE A ANDAR!

MAS...

QUE...

SE PASSA?

SSSHHHHHHAAA

UPS!

SE CALHAR AINDA É PRECISO AFINÁ-LO!

UPS! ONDE ESTAMOS?

EM PATÓPOLIS É QUE NÃO É, DE CERTEZA!

MAS O QUE ACONTECEU?

APENAS UM PEQUENO EXERCÍCIO DE TELETRANSPORTE!

?

MAS TU ÉS...

O PROFESSOR GAVIÃO, GÉNIO E INVENTOR...

E ESTES SÃO OS MEUS SÓCIOS... PODEM CHAMAR-NOS O BAD-7!

QUE NOME SEM GRAÇA!

PATINHAS, POR OUTRO LADO...

SE QUEREM O MEU DINHEIRO, EU...

SÓ NOS INTERESSA EM PARTE, É UMA EVENTUAL RESERVA PARA A NOSSA INICIATIVA!

NA REALIDADE, ESTAMOS AQUI PARA ALGO MUITO MAIS PRECIOSO...

ALGO QUE O ULTRADETETOR DIZ ESTAR EXATAMENTE NESTA SALA...

PRECISAMENTE ALI!

TIRA AS MÃOS DA NÚMERO UM!

TRATEM DO NOSSO NERVOSO DONO DA CASA!

COM PRAZER!

GRRR!

ESTA É INÚTIL!

CÁ ESTÁ, FINALMENTE!

O ULTRAPOD-1, A PRIMEIRA PEÇA DA ULTRAMÁQUINA!

ESSA COISA SERVE PARA APOIAR A ALMOFADA DA NÚMERO UM! ENCONTREI-A NO MEU TERRENO, POR ISSO É PROPRIEDADE MINHA!

JÁ NÃO!

APOSTO QUE PENSAVAS QUE ERA UM BOCADO DE METAL ANÓNIMO, NÃO? MAS, AFINAL, É O PRIMEIRO PASSO...

NA CONQUISTA DO MUNDO!

AH AH AH!

AH AH AH!

AH! AH! AH!

AH! AH! AH!

Continua no próximo número...

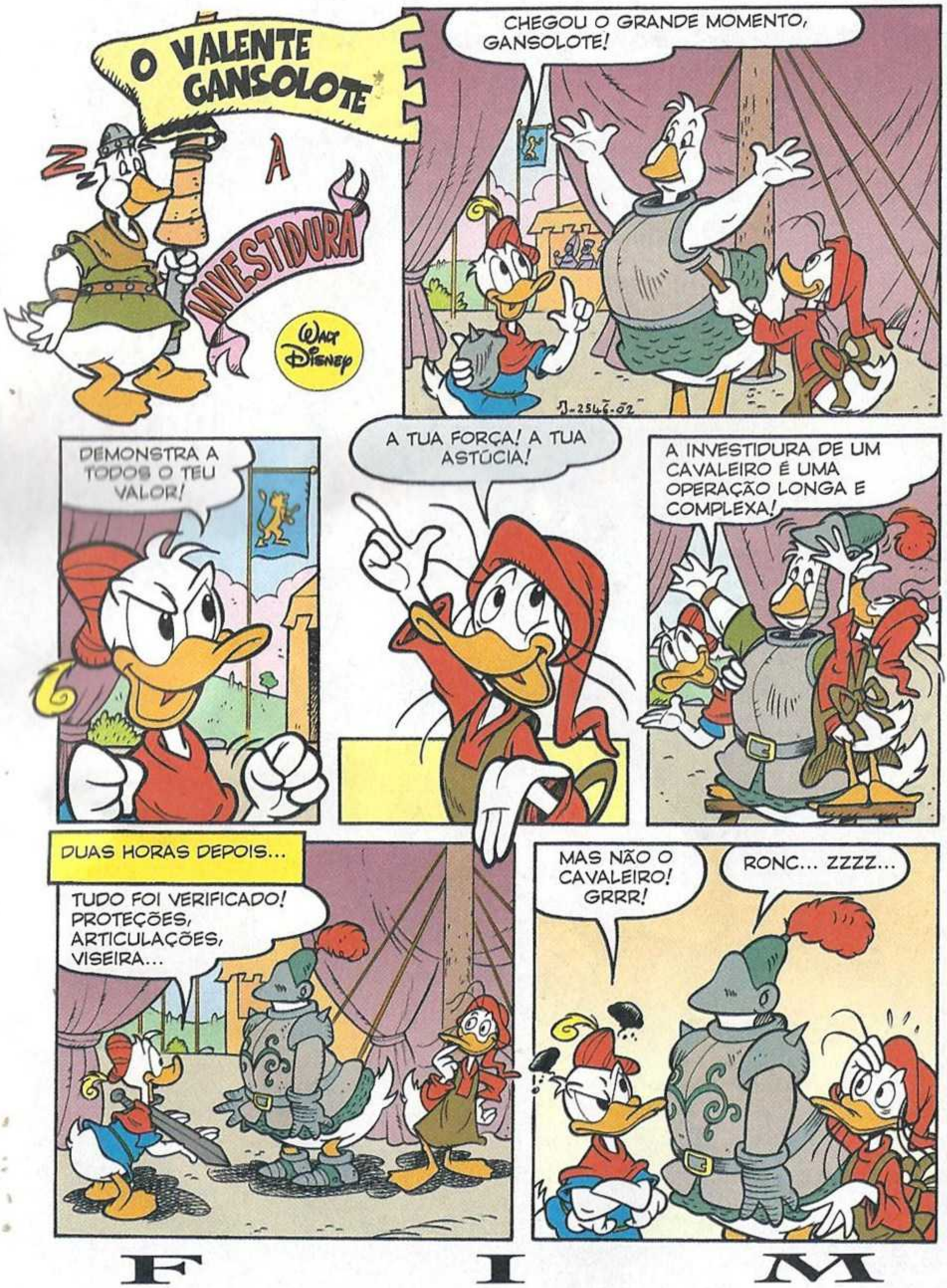

Texto e desenhos de **Giuseppe Sansone**

É DE PÔR AS PENAS EM PÉ!!!

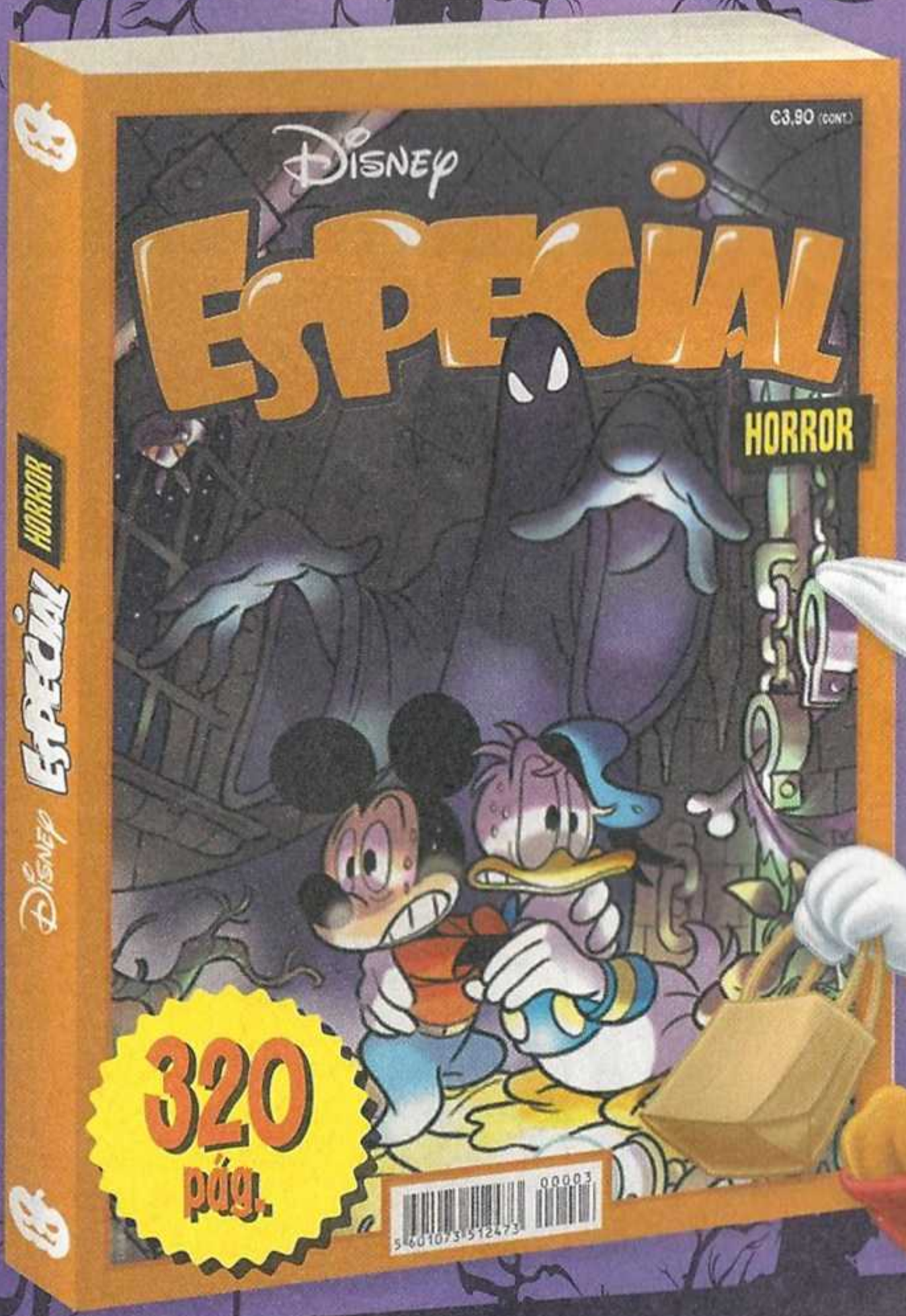

4 outubro nas bancas!

Junta-te ao Donald, Mickey e companhia nas histórias mais assustadoras de sempre... Se tiveres coragem!

PLUTO SUPERSTAR

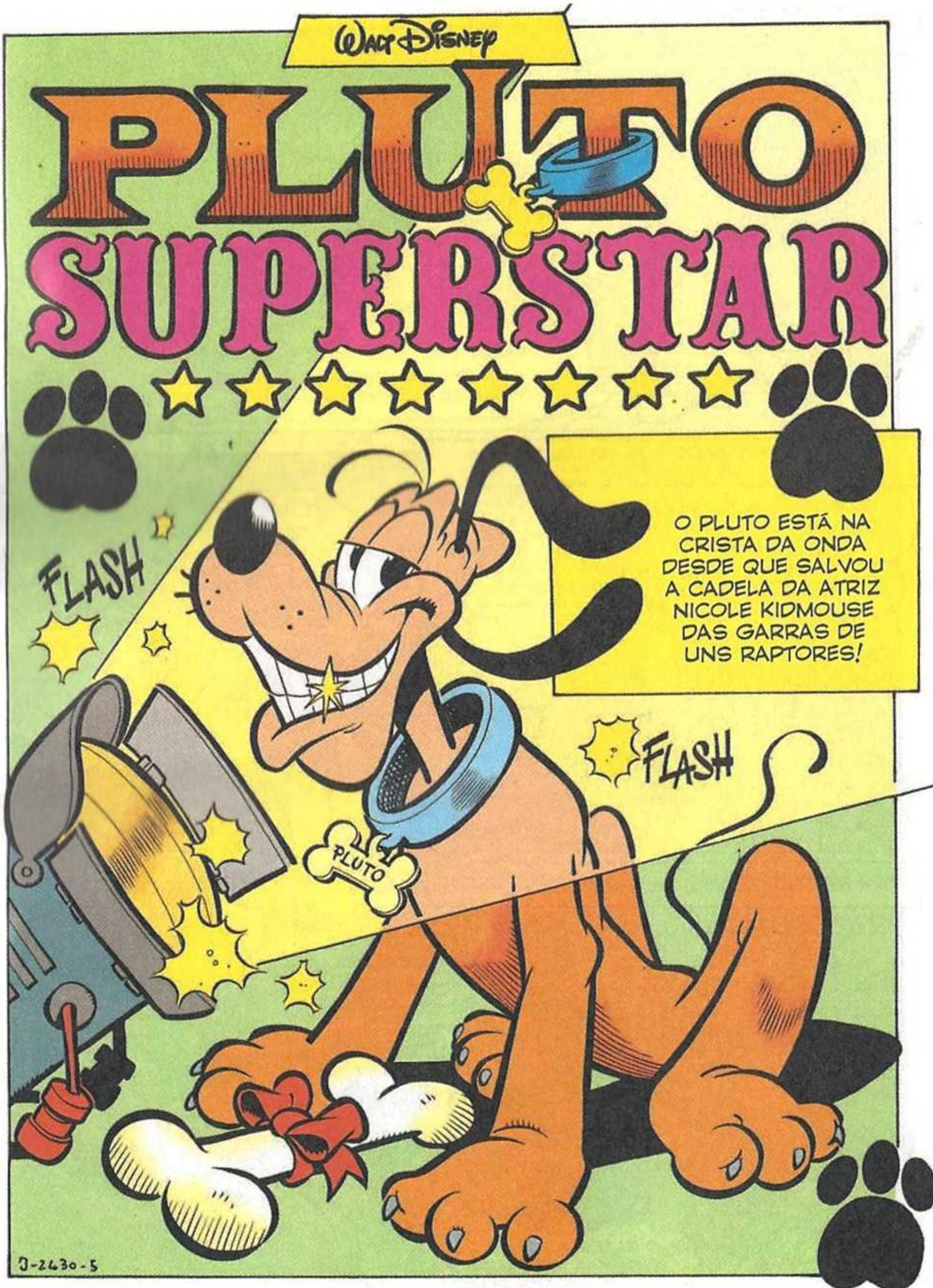

Texto de **Stefano Ambrosio** – Desenhos de **Marco Gervasio**

É PROTAGONISTA DE ANÚNCIOS DE TELEVISÃO...

COMO É QUE O PODEMOS USAR NO ANÚNCIO SE NÃO GOSTA DA COMIDA?

SLURP BAU

HUM... TENTEM MUDAR A RECEITA!

É O MAIS PREMIADO NOS CONCURSOS DE BELEZA...

ADIVINHEM QUEM RECEBEU A TAÇA DE OURO PARA A MELHOR DENTADURA?

GRRR...

MOSTRA CANINA

1.º PRÉMIO

JÚRI

E É A MASCOTE OFICIAL DA EQUIPA DE FUTEBOL!

RATÓPOLIS

VIVAAAA!

TROFÉU DE FUTEBOL

PRESS

2 RATÓPOLIS

O RATOPOLINENSE DEDICA A VITÓRIA NO CAMPEONATO AO GRANDE PLUTO!

E O MICKEY?

UMA REUNIÃO COM O EMBAIXADOR? VOU VER NA SUA AGENDA...

MICKEY

ESTA SEMANA O PLUTO JÁ ESTÁ CHEIO DE COMPROMISSOS! PODEMOS TENTAR NA PRÓXIMA!

SCRIB

MUITO BEM! ATÉ BREVE... NÃO, AGORA O PLUTO NÃO PODE VIR AO TELEFONE... ESTÁ COM OS SEUS ESTETICISTAS!

[BOCEJO!]

PLUTO

SCRITT

MAIS TARDE...

E ENTÃO, PLUTO, APETECE-TE IR DAR UMA VOLTA?

VÁ, PREGUIÇOSO! TENS DE TE MEXER!

GRRR!

ESTÁ UM DIA ÓTIMO PARA DESENTORPECER AS PERNAS!

UFFF!

OH, NÃO! HÁ ALI PAPARAZZI ESCONDIDOS!

GRR... VAMOS FUGIR, ANTES QUE NÃO CONSIGAMOS ACABAR O PASSEIO!

FLASH FLASH

AU, AU!

VAIDOSO! NÃO CONSEGUES DIZER QUE NÃO A UMA FOTO, HEIN?

QUE SUCESSO! O PLUTO DÁ AUTÓGRAFOS COM AS PATAS!

ASSIM, PARADO, PLUTO! NÃO TE MEXAS!

FLASH

FLASH

MAIS TARDE...

ESTOU UM POUCO PREOCUPADA, MICKEY!

PORQUÊ, MINNIE?

MICKEY

ULTIMAMENTE O PLUTO PARECE TÃO... DIFERENTE!

EH, EH! MENOS QUANDO TEM FOME!

AU! AU!

ESTÁ NA HORA DA PAPA!

CÁ ESTÁ! SOPA DE CRUSTÁCEOS DO BÁLTICO E TORTA DE SALMÃO!

JÁ ESTÁ!

DANTES CONTENTAVA-SE COM UM OSSO!

HUMPF!

AU! AU!

HUM... JÁ VOLTO!

TENS RAZÃO, MEU VELHO! A TORTA DE SALMÃO ESTÁ DEMASIADO FRIA! JÁ TA AQUEÇO!

INCRÍVEL!

TRÁ-LÁ-LÁ...

TAP TTAP TAP

AU! AU!

JÁ VOU, JÁ VOU!

QUERES QUE PONHA A TELEVISÃO MAIS PERTO DA CAMA?

ISTO É DEMAIS!

MICKEEEEYYY!

MNHAM MNHAM!

QU-QUE SE PASSA, QUERIDA?

AGORA ESTÁS MESMO A EXAGERAR!

NÃO PERCEBES COMO ESTÁS A HABITUAR MAL O TEU CÃO?

M-MAS, MINNIE, AGORA É UMA CELEBRIDADE E TEM EXIGÊNCIAS DIFERENTES!

TSK! ACHAS POSSÍVEL QUE SE TENHA TORNADO MAIS CINÉFILO QUE CANÓFILO?

MAS...

E DEPOIS, A COMER TODAS ESTAS GULOSEIMAS...

?

ACABOU POR FICAR BEM GORDO!

GRRR! LEMBRAS-TE DE COMO ERA DANTES?

HUM... TENS RAZÃO, MINNIE!

"DANTES O PLUTO ERA MUITO DIFERENTE DO QUE É HOJE!"

BUSCA, PLUTO!

SNIFF!

LÁ ESTÁ ELE!

ARF!

AIIIII!

SGNAC

GRRRR!

"BELOS TEMPOS!"

CLAP CLAP

FLASH

FLASH

FLASH

O PLUTO MUDOU! MAS O QUE É QUE PODEMOS FAZER?

BEM... DÁ UMA OLHADELA A ESTE FOLHETO!

DO QUE É QUE SE TRATA?

LÊ E JÁ VÊS!

ACHAS QUE DEVO LEVAR LÁ O PLUTO?

QUINTA DE BELEZA "VALE AMENO"

O PARAÍSO PARA VOCÊ E OS SEUS ANIMAIS A POUCOS QUILÓMETROS DE RATÓPOLIS!

"PARECE-ME UMA ÓTIMA IDEIA!"

- QUINTA DE BELEZA - VALE AMENO

- ENTRADA - VALE AMENO

E ENTÃO, PLUTO, QUE TE PARECE ESTE PARAÍSO?

[BOCEJO...]

EH EH! TENHO A CERTEZA QUE TE AGRADARÁ!

PAT PAT

RECEÇÃO

ESPERA AÍ ENQUANTO ME INFORMO...

TUMP

UI! POR POUCO NÃO TROPEÇAVA!

EI! MAS TU ÉS O FLASH TRIPÉ, O FOTÓGRAFO DO VESPERTINO DOS RATOS!

MICKEY! QUE FAZES POR AQUI?

VIM POR CAUSA DO PLUTO! E TU?

EU... HUMMM.... ESTOU AQUI DE FÉRIAS!

BOA! PODEMOS TROCAR UNS DEDOS DE CONVERSA!

COM TODO O PRAZER! QUE ME DIZES A UM PASSEIO AMANHÃ?

BOA IDEIA!

MAIS TARDE...

CORAGEM, MEXE-TE! CORRE, PREGUIÇOSO!

GRRRR!

UFA... UFA!

SWISS

FORÇA, PLUTO! APANHA O RITMO!

BOM APETITE!

BOA NOITE, MEU VELHO!

NÃO ME DIGAS QUE TENS SAUDADES DO TEU CESTINHO LUXUOSO!

ZOOMP

NO DIA SEGUINTE...

EH, EH! EU SABIA QUE O AR LIVRE TE IRIA FAZER BEM!

UPS! ATÉ DEMAIS!

AU, AU!

VAMOS!

PRRR

FSVIP

???

FARIA MELHOR SE VIGIASSE O SEU CÃO COMO DEVE SER!

HUM... DESCULPE, NÃO VOLTA A ACONTECER!

HUM... CONHEÇO ESTA CARA DE QUALQUER LADO! ONDE É QUE JÁ O VI?

EI, MICKEY! PRONTO PARA O PASSEIO?

CLARO, FLASH, VAMOS!

QUE ESTÁS A FAZER AÍ, PLUTO?

NÃO ME PARECE MUITO ENTUSIASTA...

VÁ, NÃO TE FAÇAS DIFÍCIL! O FLASH VAI TIRAR-TE UMAS BOAS FOTOS!

HUM... MICKEY...

PAT PAT

ARF!

NÃO TE IMPORTAS DE ME DAR UMA AJUDINHA?

SBONF

O MEU EQUIPAMENTO DE FOTÓGRAFO! É MELHOR IR PREPARADO!

EI! MAS O QUE É QUE ISSO TEM LÁ DENTRO?

E ASSIM...

FORÇA RAPAZIADA! ESTÁ QUASE! DESCANSAMOS ASSIM QUE CHEGARMOS LÁ ACIMA!

UF.... UFA!

AUF!

QUE ESPETÁCULO! ADMIREM O PANORAMA!

UFF! JÁ NÃO AGUENTO MAIS!

VÁ, PLUTO, CUIDADO! NÃO TE AFASTES MUITO!

SNIFF! SNIFF!

ENTRETANTO...

IAP IAP!

OH, NÃO! O MEU CHAPÉU!

WOOOSHH

APANHA-O, FILLY!

IAP IAP!

SNIFF! SNIFF!

IAP IAP!

SKREEK

IIIIIHC!

CROOAK!

ZOMP

BLUB!

SPLAASH

ÃO ÃO ÃO!

?

ZOOOW

ARF ARF ARF!

ÃO ÃO ÃO!

ÃO ÃO ÃO!

SCHAC

GRRRRR....

BLUB!

OUVI LADRAR! ESTÁ TUDO BEM, PLUTO?

IAP IAP!

PARECE MESMO QUE SIM!

FILLY, MINHA ADORADA, QUE TE ACONTECEU? ESTÁS BEM?

IAP IAP!

!

AH, FOSTE MUITO CORAJOSA!

MMM... MMMM... ONDE É QUE JÁ VI ESTA CENA?

CINEMA
RATORAMA
TARLON BRANDA EM
"A COROA NO POÇO"
AH, COM QUE AUDÁCIA TENTASTE RECUPERAR A MINHA COROA!

MAS O SENHOR É O GRANDE TARLON BRANDA! HÁ MUITO TEMPO QUE NÃO O VEMOS EM CENA!
ULP!
SNAP

GRRR! DESCOBRIU-ME! VIM PARA ESTA QUINTA DE BELEZA PARA RECUPERAR A FORMA, LONGE DE OLHARES INDISCRETOS!
SLAP

MAS PARECE QUE NÃO ME DEIXAM EM PAZ!
GRRR!
HUM...

DIZ A VERDADE, FLASH! NÃO ESTÃS AQUI POR ACASO, POIS NÃO?
MUITO BEM! ADMITO-O!
GRRRR!

"HÁ UNS DIAS DESCOBRI QUE O TARLON BRANDA ESTAVA EM VALE AMENO..."

VESPERTINO DOS RATOS

E PENSA QUE... BSH...

UAU! É O EXCLUSIVO PELO QUAL ESPEREI!

SNAP

"NÃO PODIA DEIXAR ESCAPAR A OPORTUNIDADE DE O FOTOGRAFAR, E ASSIM VIM AQUI PARAR..."

NOW ENTRADA VALE AMENO

"NO DIA EM QUE CHEGASTE!"

SAÍDA

OH!

QUINTA DE BELEZA VALE AMENO

QUEM HAVERIA DE DIZER QUE IRIA CONSEGUIR FOTOGRAFAR...

O MÍTICO TARLON BRANDA COM O GRANDE PLUTO?

E AGORA... UM BELO SORRISO!

FLASH

EH, EH! JÁ VEJO OS TÍTULOS: "O FAMOSO PLUTO SALVA A CADELINHA DE TARLON BRANDA!"

OH, NÃO! VOLTÁMOS AO MESMO!

FIM

PERGUNTA AO RATO

Samuel, via e-mail

«CARO PATINHAS, ESCREVES-ME AS DEZ REGRAS DE OURO PARA SER UM HOMEM DE NEGÓCIOS DE SUCESSO?»

Ok! **1)** Se o mealheiro está cheio, compra um novo. Com desconto! **2)** A sopa requentada é ótima. E se a comeres fria, também, e poupas gás. **3)** Um euro puxa o outro. Se estiveres no local certo, ainda os apanhas em pleno voo. **4)** Acorda cedo todas as manhãs. Cedo, como? O galo dos vizinhos deve gritar: " Caluda, deixa-me dormir!", enquanto cantas em pleno duche. **5)** Pensa continuamente nos negócios: talvez possas gravar um disco chamado "Cantando no duche". Por que não? **6)** Vendes? Vende caro. Compras? Compra barato. Não compras e não vendes? Ei, faz qualquer coisa, estás a perder tempo! **7)** Vende a coisa certa ao cliente certo: aquele galo tem certamente necessidade dos teus novos tampões para os ouvidos "total silence". **8)** "Outubro é um dos meses mais perigosos para jogar na bolsa. Os outros são: janeiro, fevereiro, março, abril, maio, junho, julho, agosto, setembro, novembro e dezembro" (Mark Twain). **9)** Cheira-te a queimado? Bem, não é coisa boa. A menos que queiras entrar no negócio das castanhas assadas. **10)** É a última vez que escrevo as dez regras de ouro GRÁTIS.

Nunoduck, via e-mail

«CARO PENINHA, SEI QUE SABES QUE ELE SABE QUE NÓS SABEMOS, MAS TU SABES QUE EU SEI QUE VOCÊS SABEM QUE ELES SABEM?»

Hã... Para mim, sem natas, por favor!

Pedrito1000, via e-mail

«CARA BRIGITE, SEI QUE JÁ TE PERGUNTARAM MUITAS VEZES, MAS, REALMENTE, QUE IDADE TENS?»

CLIC... Neste momento Brigite não pode atender. Deixe uma mensagem após o sinal. BIP.

COMIX

PIADAS

SABES A ÚLTIMA?

Descobre-a aqui!

ANTÍDOTO CONTRA O MAU HUMOR DE REGRESSO À ESCOLA DEPOIS DAS FÉRIAS: UMA BARRIGADA DE GARGALHADAS DE... CLASSE!

Andy

AULA DE MÚSICA

A professora diz:

– Vocês tocam flauta e eu acompanho-vos com um instrumento à vossa escolha. Que querem que toque? E os alunos, logo:

– Campainha!

Lily

FORA DA SALA:

Um pai diz a outro pai: O meu filho é o primeiro da turma... A entrar!

Paulinho04

CÚMULO

Qual o cúmulo para uma professora? Não ter classe!

Lorenço Matias

A MÚSICA E O FUTEBOL MUNDOS PARECIDOS

Qual é a semelhança entre a música e o futebol? Ambos têm cantos!

Gonçalo_33

DÚVIDA EXISTENCIAL:

DOIS COLEGAS NO FIM DO TESTE: - COMO TE CORREU? - MAL, ENTREGUEI A FOLHA EM BRANCO! - INFELIZMENTE, EU TAMBÉM; AGORA A PROFESSORA VAI PENSAR QUE COPIÁMOS!

Emília

ENTRE MAUS ALUNOS:

– Preferes caneta de tinta permanente ou esferográfica?

– De tinta invisível, para não lerem os meus disparates!

Leo

METÁFORAS ILUMINADORAS:

O diretor de uma escola pergunta aos alunos o que pensam da professora. A professora é a luz, diz um menino. Sim, a luz que ilumina, diz outro. O diretor fica a pensar naquilo até que um terceiro aluno explica: a professora é a única que consegue chegar ao interruptor!

Susana F.

CICLOPES NA ESCOLA

Diz o professor ciclope para o aluno ciclope: é a primeira vez que fazes esta asneira, por isso fecho o olho!

COMIX@GOODY.PT

ENVIA-NOS AS TUAS PIADAS!

DONALD e o PIQUENIQUE NANOTECNOLÓGICO

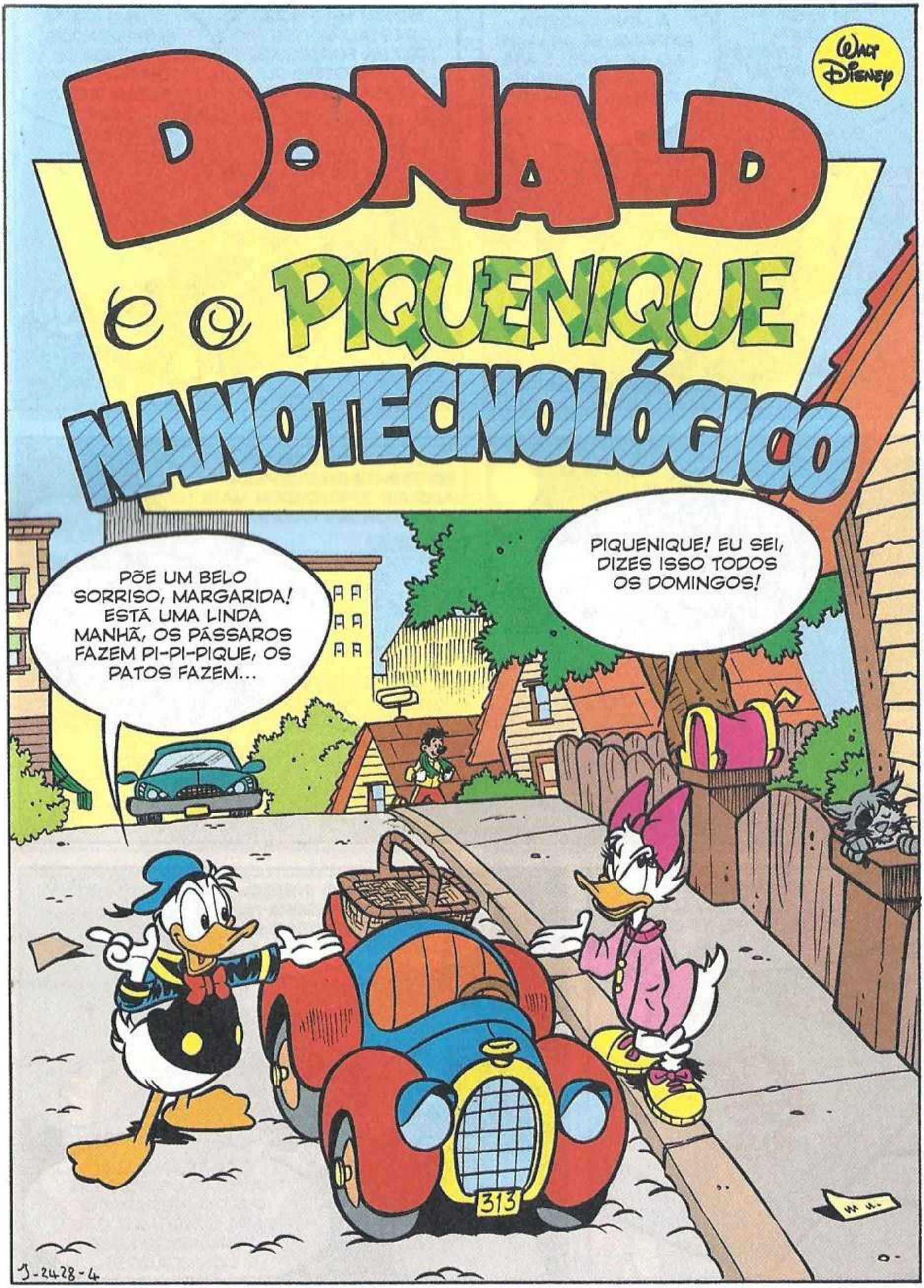

Texto de **Bruno Enna** – Desenhos de **Michela Frare**

COM ESSA HISTORIETA CONSEGUES SEMPRE NÃO ME LEVAR AO RESTAURANTE!

A MINHA POESIA EXPRIME-SE MELHOR AO AR LIVRE! E ATÉ OS MEUS BOLSOS FICAM A GANHAR!

313

GRRR! MAS NOS RESTAURANTES NÃO HÁ FORMIGAS, GAFANHOTOS OU MOSCAS CHATAS!

MAS OS EMPREGADOS NÃO PARAM DE TE RONDAR! DEIXA ESTAR, PREVI TUDO!

ESTA CAIXINHA TEM UM REPELENTE EFICAZ PARA QUALQUER INSETO COM MAIS DE QUATRO PATAS!

HUM...

313

ACHO BEM QUE FUNCIONE, DONALD! PORQUE, AVISO-TE JÁ...

ZUT ZUT

SE VIR UM SÓ INSETO, VOU-ME EMBORA IMEDIATAMENTE! FUI CLARA?

FICA TRANQUILA! HAVERÁ ALGURES UM PRADO PREPARADO PARA DOIS! NÃO SÃO PERMITIDOS MAIS CONVIDADOS!

ENTRETANTO, NO VELHO CENTRO DE ESTUDOS EXPERIMENTAIS DE PATÓPOLIS...

ESTE É UM PEQUENO EDIFÍCIO COM GRANDES POTENCIALIDADES! AQUI FORAM CRIADOS PRODUTOS DE ALTA TECNOLOGIA, COMO... BLÁ BLÁ BLÁ... E SEM ESQUECER.... BLÁ...

VOU SER FRANCO, PROFESSOR DUCKENMAYER! ESTE CENTRO É MINÚSCULO E DECRÉPITO!

POR QUE MOTIVO DEVERÍAMOS INVESTIR O NOSSO DINHEIRO PARA O REMODELAR?

GLÓRIA?

CONFIANÇA?

TSK...

BAH...

ENTÃO, SÓ ME RESTA ESPANTAR-VOS E MOSTRAR-VOS AS MARAVILHAS QUE PRODUZIMOS AQUI! IGOR!

CHAMO-ME AGENOR, SENHOR!

PACIÊNCIA! ACOMPANHA OS SENHORES, ENQUANTO VOU BUSCAR A MINHA CRIATURA... TITÃ!

ONDE É QUE TEM ESSE TITÃ, NUM EDIFÍCIO TÃO PEQUENO?

QUE NOME SONANTE!

AQUI DENTRO!

BIP!

UPS! ESTÁ A GOZAR CONNOSCO!

ÀS VEZES AS COISAS NÃO SÃO O QUE PARECEM! NÃO É, IGOR?

CLARO! EU, POR EXEMPLO, CHAMO-ME AGENOR!

E A MINHA INVENÇÃO CHAMA-SE TITÃ: TECNO INSETO TRITURADOR ANÃO!

AH! ENTÃO TRATA-SE DE UM MINÚSCULO ROBÔ!

EXCELENTE! A MICRORROBÓTICA É UM CAMPO AINDA POR EXPLORAR!

É ESPECIALIZADO EM OPERAÇÕES DE SALVAMENTO DE ALTO RISCO! ERGUE-SE DOS ESCOMBROS, PASSA INCÓLUME PELAS CANALIZAÇÕES DAS CASAS A ARDER, OU SEJA, COISAS ASSIM!

SIM, MAS O QUE É QUE FAZ ESTE INSETO MECÂNICO?

DEVE SER MUITO FORTE! É POR ISSO QUE O GUARDA NUMA CAIXA BLINDADA?

TENHAM CALMA! É INÓCUO COMO... UMA FORMIGUINHA!

BIP!

ENTRETANTO, NÃO MUITO LONGE...

ESTE LUGAR É MUITO BONITO, DONALD! MAS SÓ VOU SAIR DO CARRO QUANDO A ZONA FOR LIMPA DE TU-SABES--O-QUÊ.

CADA DESEJO É UMA ORDEM, MINHA QUERIDA! VOU ACIONAR A CAIXA MÁGICA!

NÃO SINTO QUALQUER CHEIRO! QUE MÉTODO USA ESTE REPELENTE DE INSETOS?

NADA DE PERIGOSO... TRATA-SE APENAS DE IMPERCETÍVEIS...

DIGA-ME, O ROBÔ JÁ ESTÁ À VENDA?

HUM... AINDA NÃO! O TITÃ ENTRA EM PARAFUSO SE OUVE SIMPLES...

ULTRASSONS!

OH! QUE VEJO EU? ESTE RELVADO TREME DE FRIO! VAMOS COBRI-LO COM UMA TOALHA AOS QUADRADOS!

HUM... SERÁ PRUDENTE FICARMOS? JÁ OIÇO OS TROVÕES À DISTÂNCIA!

BOOM BOOM

AAAIII! SALVE-SE QUEM PUDER!

RUMBLE

O QUE ESTÁ A ACONTECER, DUCKENMAYER?

BOOOM BOOM

CRASH

NÃO PERCEBO! O TITÃ SALTOU DA SUA CAIXA E ESTÁ A DESTRUIR TUDO!

ULTRASSONS, SENHOR! VÊM DAQUELA COLINA! É PARA ALI QUE SE DIRIGE!

BEM, AGORA TEMOS DE PENSAR NO EDIFÍCIO, QUE ESTÁ A RUIR!

E O ROBÔ? NEM SEQUER TENTA DETÊ-LO?

SENHOR, EU GOSTO MUITO DAS MINHAS PENAS! O TITÃ NÃO ESTARÁ SATISFEITO ENQUANTO NÃO ELIMINAR A FONTE DO SEU MAL-ESTAR!

POUCO DEPOIS...

A PAISAGEM É PERFEITA! AS SANDUÍCHES SÃO DELICIOSAS! DESTA VEZ SUPERASTE-TE, DONALD!

AG

EH, EH! SOU O REI DOS PIQUENIQUES! E GRAÇAS A ESTA CAIXINHA NENHUM INSETO SE ATRAVERÁ...

A APROXIMAR! UPS!

BIP!

GUA

É TUDO TÃO BUCÓLICO E ROMÂNTICO! NÃO ACHAS, QUERIDO?

UPS! CLARO, QUERIDA!

GUA

GRRR! QUERES ESTRAGAR TUDO, FORMIGA? SERIA MELHOR QUE DESAPARECESSES! SE NÃO OUVISTE OS ULTRASSONS TERÁS DE OUVIR O MEU GRASNAR!

UPS!

GRRR!

OUVISTE AQUELE RONCO? PARECE QUE ESTÁ PARA VIR UM TEMPORAL! NÃO É, QUERIDO?

PARECE QUE SIM, QUERIDA!

UA

HUM? PARA ONDE VAIS, DONALD?

GRRR! TA-TALVEZ PARA TRÁS DESTA ÁRVORE! QUERES UMA MAÇÃ?

A MINHA DIETA PREVÊ APENAS CITRINOS PARA HOJE!

ACHAS QUE O REPELENTE PODE PROVOCAR EFEITOS SECUNDÁRIOS NOS INSETOS? AI!

WAK

WAK

PORQUÊ? VISTE ALGUM?

AI! NÃO, CLARO QUE NÃO!

WAK

SOCK

DONALD, QUE FAZES AÍ EM CIMA?

HUM... OLHO O HORIZONTE! EFETIVAMENTE VEJO NUVENS NEGRAS AO LONGE! ESTOU A PENSAR SERIAMENTE EM MUDAR DE SÍTIO!

BIP!

HUM... PARECES ESTRANHO!
NÃO, NÃO! MAS CONHEÇO UMA CLAREIRA SÓ A CENTO E TAL QUILÓMETROS!

É MELHOR ENFIAR TUDO NO CESTO E IR JÁ PARA LÁ!
E É MELHOR DEIXAR ATIVO O REPELENTE DE ULTRASSONS, AS FORMIGAS DAQUI SÃO MESMO AGUERRIDAS!

COMO PRETENDÍAMOS DEMONSTRAR!
HUMMMPF! RÁPIDO! VAI PARA O CARRO E PÕE-NO EM ANDAMENTO!
ENTÃO, PORQUE TENS TANTA PRESSA?

WOOOOF!
GRRR!

ACELERA, QUERIDA, ACELERA! NÃO POUPES NA GASOLINA!
EI! TAMBÉM OUVI ESSE RONCO, MAS NÃO É PRECISO IR TÃO DEPRESSA! VOU DESFAZER O MEU PENTEADO NOVO!
VROOOM

AAAAH! MONSTRUOSO!

COMO TE ATREVES? JÁ TENHO UM CARACOL FORA DO LUGAR!

GRRR!

SAI DAÍ! DEIXA-ME SER EU A GUIAR!

ESQUECE! PRIMEIRO TENS DE ME PEDIR DESCULPA!

ENTRETANTO...

OBRIGADO PELA AJUDA, SENHORES! SEM VOCÊS O EDIFÍCIO TERIA MESMO RUÍDO!

UFA! ISTO EXCLUI DEFINITIVAMENTE A POSSIBILIDADE DE UM CONTRATO!

ONDE VÃO? AGORA, MAIS DO QUE NUNCA, PRECISO DO VOSSO FINANCIAMENTO!

SENHOR! O SENSOR INDICA QUE O TITÃ ESTÁ A REGRESSAR! E DEPRESSA!

PASSA-ME O VOLANTE, VÁ!

NEM EM SONHOS TE RESPONDO! UFF!

BIP BIP! BIIIP!

SKATAFASH

SKREEK

RUUUMBLE

JÁ ESTÁ! AGORA JÁ NÃO PRECISO DOS VOSSOS FINANCIAMENTOS! [SOLUÇO!]

OLHEM ALI, ENTRE AS RUÍNAS!

ALGUÉM ESTÁ A LEVANTAR-SE DOS ESCOMBROS, E É MESMO O...

O...

O...

BIP!

E ASSIM, ALGUM TEMPO DEPOIS...

DEVO AGRADECER-LHE, PROFESSOR! SE NÃO FOSSE O TITÃ, EU E O DONALD TERÍAMOS PASSADO UM MAU BOCADO!

NÃO, MENINA! EU É QUE VOS AGRADEÇO! AÇÚCAR?

SEM A DEMONSTRAÇÃO DO VOSSO SALVAMENTO, OS FINANCIADORES NUNCA TERIAM DECIDIDO RECONSTRUIR O MEU INSTITUTO!

É UMA PENA QUE PAGUEM APENAS O CUSTO DO EDIFÍCIO, E NÃO DA MÃO DE OBRA!

OH, MAS NÃO HÁ PROBLEMA! O MEU NAMORADO ADORA TRABALHAR AO AR LIVRE! DIZ SEMPRE QUE QUANDO OS PÁSSAROS FAZEM PI-PI-PIQUE, OS PATOS FAZEM PIQUENIQUE!

GRRR! POIS! E ALGUNS INSETOS FAZEM...

BIP BIP!

FIM

MICKEY, Indiana PATETA E A TELEMANA

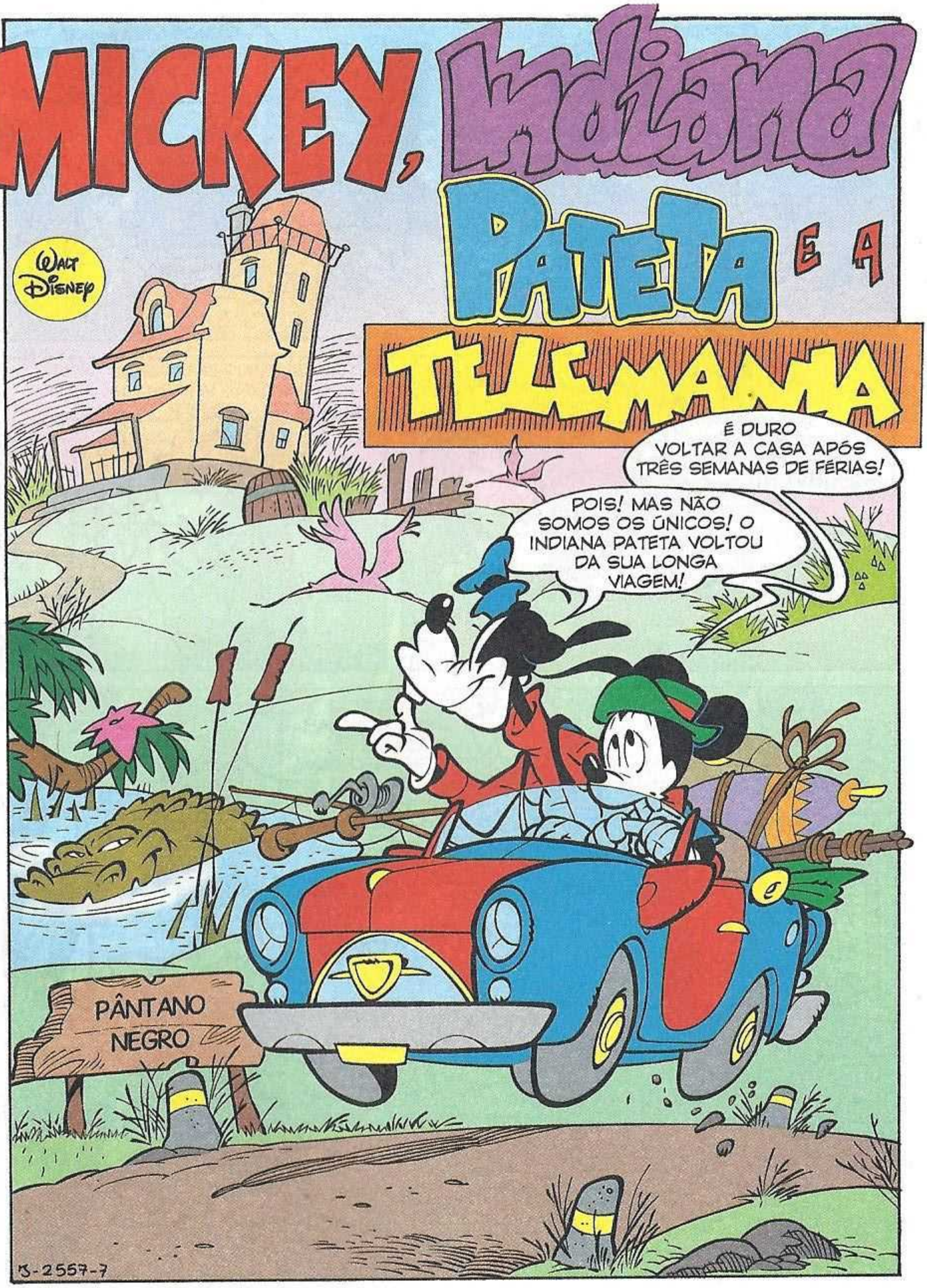

Texto de **Marco Bosco** e **Bruno Sarda** – Desenhos de **Gigi Piras**

COMO TERÁ CORRIDO A SUA MISSÃO ARQUEOLÓGICA NO SAARA?

TIVE UMA IDEIA!

VAMOS VISITÁ-LO! É SEMPRE EMOCIONANTE OUVI-LO FALAR DAS SUAS AVENTURAS!

ISSO! VAI FICAR CONTENTE POR NOS VER!

ALTO! NEM MAIS UM PASSO, SENÃO SERÁ PIOR! E TU, MAGRICELA, PODES COMEÇAR A TREMER, PORQUE...

CÉUS!

CHEGOU KING, O CÃO POLÍCIA MAIS INTELIGENTE DO MUNDO!

FORÇA, KING! MOSTRA-LHE QUEM ÉS... FERRA-O BEM!

NEGRITAS

TENS DE BAIXAR O VOLUME!

QUE SUSTO NOS PREGASTE COM O TEU TELEVISOR!

AH, NÃO... QUERO SEGUIR ATENTAMENTE A MINHA SÉRIE FAVORITA!

BEM, TAMBÉM GOSTO DO KING... MAS SE APAGARES, PODEMOS CONVERSAR UM POUCO!

APAGAR? ESTÁS A BRINCAR! VAI COMEÇAR O EPISÓDIO...

ZAP

JÁ PERDI OS PRIMEIROS 1.395 EPISÓDIOS E NÃO QUERO PERDER MAIS!

AO MENOS, CONTA-NOS COMO CORREU A TUA EXPEDIÇÃO, INDIANA!

AH... BEM! ACHEI A PIRÂMIDE PERDIDA NO FIM DO DESERTO DOS MIL PASSOS!

"NA VERDADE, CONTEI CEM MIL PASSOS E ESTAVA MORTO POR DESCANSAR..."

E VER UM POUCO DE TELEVISÃO A QUE NUNCA LIGUEI! MAS QUE ERRO, MEUS AMIGOS!

PROCUREI EMOÇÕES NOS QUATRO CANTOS DA TERRA, SEM PENSAR QUE AS TINHA AQUI, MESMO À MÃO... ALIÁS, AO POLEGAR!

ZAP

CONCURSOS, FILMES, SÉRIES, DESPORTO E ENTUSIASMANTES SESSÕES DE TELEVENDAS!

OS PRIMEIROS VINTE A LIGAR RECEBERÃO CEM BELAS PANELAS A UM PREÇO FENOMENAL!

CÉUS! NÃO POSSO PERDER A OCASIÃO!

MAS... INDIANA, QUE VAIS FAZER COM TODAS ESSAS PANELAS?

PARA MAIS, TU NUNCA GOSTASTE DE COZINHAR!

ALMOFADAS COM MASSAGEM

ORA, VOCÊS NÃO CONSEGUEM RECONHECER UM BOM NEGÓCIO NEM QUE ELE... ESTOU, VENDAS TV?

VAMOS, PATETA! SABEMOS COMO É O INDIANA!

AINDA ESTOU A TEMPO DE COMPRAR OS LOTES DE PANELAS?

VAIS VER QUE ESTA SUA TELEMANIA SE IRÁ COM A MESMA VELOCIDADE COM QUE CHEGOU!

EH, EH! TAMBÉM ACHO QUE SIM!

NEGRITA

MAS OS DOIS AMIGOS SÃO MUITO OTIMISTAS! COM EFEITO, NOS DIAS SEGUINTES...

JÁ LESTE, INDIANA? PARECE QUE NO MAR DOS SARGAÇOS ESTÁ O GALEÃO DO CORSÁRIO VIOLETA!

NÃO ME DISTRAIAS, MICKEY! É A FINAL DO "É SÓ GANHAR"!

POR UM MILHÃO DE EUROS, QUERO SABER...

A TELEMANIA DO INDIANA...

PEDRO, SEI QUE VOU FERIR-TE... NA VERDADE, O FIFI NÃO É O TEU HAMSTER!

OH!

COM CERTEZA, NÃO VAIS DEIXAR ESCAPAR ESTE QUADRO, TÍPICO DA ÉPOCA NEORREALISTA INFANTIL CLÁSSICA...

NÃO PARECE QUERER DIMINUIR!

INDIANA, TROUXE-TE OS ÚLTIMOS NÚMEROS DAS TUAS REVISTAS FAVORITAS!

POUSA-AS AÍ, AGORA NÃO POSSO... É A ELIMINATÓRIA DO "BIG FATHER"!

ESCOLA & ESCAVA

NA MAPAS E MISTÉRIOS, HÁ UM ARTIGO SOBRE O ÚLTIMO AVISTAMENTO DO MONSTRO DO LAGO NESS!

MISTÉRIOS

RESERVO-TE JÁ UM BILHETE PARA A ESCÓCIA, CERTO?

ORA! MAS VOU LÁ IMPORTAR-ME COM A ESCÓCIA E TODOS OS MONSTROS DO PLANETA...

ESTA NOITE DÁ UM PROGRAMA FANTÁSTICO!

DEZ COMILÕES FECHADOS NUMA SALA SEMPRE FILMADOS POR CÂMARAS OCULTAS!

TENHO SEDE! VOU BUSCAR UM COPO DE ÁGUA!

ZAP

VAI UM BOMBOM? GANHEI-OS COM A ÚLTIMA COMPRA!

E AS TUAS ADORADAS NEGRITAS, QUE LHES ACONTECEU?

NHAM! ESTAS DELÍCIAS... QUASE ME FIZERAM ESQUECER ESSAS!

SE RENUNCIA ATÉ ÀS SUAS NEGRITAS, O PROBLEMA NÃO É GRAVE...

É DESESPERADO!

UAU! DESPACHOU O BOLO NUM ÁPICE!

OH, NÃO! ESPERO QUE A ANTENA NÃO ME ABANDONE AGORA!

ZZZZ

?

EDIÇÃO ESPECIAL!

BZZ BZZ

EH, LÁ... MAS QUE SE PASSA?

CHIUUU! DEIXA-ME OUVIR!

AVISAMOS OS TELESPETADORES QUE UM OBJECTO VOADOR NÃO IDENTIFICADO...

ATERROU NA ZONA DA MONTANHA ALTA E ESTÁ A EMITIR UM RAIO MISTERIOSO CAPAZ DE NEUTRALIZAR AS ONDAS ELECTROMAGNÉTICAS! O RAIO JÁ ATINGIU BOA PARTE DA REGIÃO E TEME-SE QUE HAJA...

NÃÃÃOOO! PORQUE FAZEM ELES ISTO?

ZAZ

UM BLOQUEIO TELEVISIVO TOTAL!

OU ENTÃO NÃO GOSTARAM DA REPORTAGEM QUE FIZERAM SOBRE OS OVNIS!

TALVEZ PORQUE AS ONDAS FORNECEM ENERGIA AOS DISCOS VOADORES!

HUM... SE FOSSE...

É INÚTIL FAZER CONJETURAS, HÁ SÓ UMA MANEIRA DE DESCOBRIR...

INDO ATÉ AO LOCAL!

ASSIM...

A MONTANHA ALTA NÃO É LONGE DE RATOLÂNDIA, MAS FICA NUMA ZONA DE DIFÍCIL ACESSO...

JÁ TINHA PERCEBIDO!

ESTOU A DAR MAIS SALTOS DO QUE O CANGURU SLIP, O HERÓI DO FILME ANIMADO...

QUE ESTÁ A SER TRANSMITIDO PRECISAMENTE AGORA! AI, AI!

MAS PARA NÃO TER UM MUNDO SEM TELEVISÃO, ESCALAVA ATÉ O EVERESTE NO JIPE!

POR FALAR NISSO, ACHO MELHOR CONTINUARMOS A PÉ! O TERRENO É MUITO MAU!

TENS RAZÃO, MICKEY!

SE O RAIO NEUTRALIZA AS ONDAS MAGNÉTICAS, O MOTOR DO JIPE IA ACABAR POR PARAR DE QUALQUER MODO!

NÃO TE ESQUEÇAS QUE ESTE RAIO É DE NATUREZA EXTRATERRESTRE E DELE SABEMOS MUITO POUCO!

POIS, A NÃO SER QUE ME FEZ PERDER O "BIG FATHER" E, SE NÃO NOS DESPACHAMOS A CHEGAR À MONTANHA ALTA...

ARRISCO-ME A PERDER TAMBÉM O ÚLTIMO EPISÓDIO DO "AVARIADOR"!

DOIS ATORES DECLAMAM UMA POESIA ATRÁS DE UM BIOMBO... PUFF PUFF... ENQUANTO UMA RAPARIGA DO PÚBLICO... ANF ANF...

TEM DE ESCOLHER... ANF ANF...

POUPA O FÔLEGO, INDIANA... NÃO PARECES ESTAR EM GRANDE FORMA!

ACHO QUE É MELHOR PÔR ALGUMA COISA NOS DENTES!

CACAU

CHEGA DE CHOCOLATINHOS! EXPERIMENTA ESTAS!

AS MINHAS NEGRITAS!

NHAM... ESQUECI-ME QUE ERAM TÃO GOSTOSAS!

MAIS TARDE...

BRRR... TENS A CERTEZA DE QUE SEMPRE FOI TÃO FRIO NA TENDA?

E PENSAR QUE A UNS QUILÓMETROS DAQUI HÁ UM REFÚGIO...

DOTADO DE UM BELO TELEVISOR COM CEM CANAIS!

UFF! METE NA CABEÇA QUE A TV SE TORNOU UMA INÚTIL PEÇA DECORATIVA!

CÉUS! INÚTIL E MUDA, COMO ESTE COMUNICADOR...

...

TLIC

NÃO SEI COM QUE MISTÉRIO NOS VAMOS DEPARAR AMANHÃ...

"SÓ SEI QUE SE HÁ ALGUÉM CAPAZ DE O RESOLVER, ESSE ALGUÉM É O INDIANA PATETA!"

UFF... QUINZE... NHMM... DEZASSEIS...

JÁ A PÉ, INDIANA?

AS TUAS PALAVRAS DE ENCORAJAMENTO ONTEM... PUFF PUFF... FIZERAM-ME BEM, E DEPOIS...

PRECISO MESMO DE VOLTAR A FICAR EM FORMA, MICKEY!

EH, EH! ENTÃO VAMOS LIMITAR-NOS A UMA REFEIÇÃO FRUGAL!

E... OLHOS ABERTOS! AQUELA É A MONTANHA ALTA E ENTRE AQUELES ROCHEDOS PODE ESTAR O OVNI COM O SEU RAIO!

EH, MICKEY, OLHA!

CÉUS! É UM ALIENÍGENA!

?!

DESAPARECEU NO MEIO DAQUELES ARBUSTOS!

NÃO IMPORTA! APANHAMO-LO ONDE QUER QUE ESTEJA...

E FAZEMO-LO DESATIVAR O RAIO QUE COME ONDAS DE TV...

OH-OH!

AS TUAS FLEXÕES NÃO CHEGAM, INDIANA!

TONF

E AQUELE EXTRATERRESTRE PARECE FAZER TROÇA DE NÓS!

VOU PASSAR O RIACHO NUM INSTANTE E DEPOIS VEREMOS...

SE AINDA TEM VONTADE DE JOGAR ÀS ESCONDID...

AAAH!

SPLASH

PROMETO-TE QUE, DE HOJE EM DIANTE, QUANDO VIR TELEVISÃO VOU PELO MENOS FAZER BICICLETA!

POIS... MAS ENTRETANTO, FOI-SE!

TALVEZ ESTEJA NUMA DAS CAVERNAS... MAS EM QUAL DELAS?

EH, MICKEY, OLHA!

QUE SÍMBOLOS ESTRANHOS, PARECE UMA MENSAGEM ALIENÍGENA!

ESTE ANTRO MERECE UMA VISITINH...

AAAH!

TUMF

AGARRA-O, MICKEY!

NÃO CONSIGO MEXER-ME! TEM UMA PISTOLA DE RAIOS PARALIZANTES!

BZZ

COM OU SEM PISTOLA, DESTA VEZ NÃO ME ESCAPA!

PARA... UPS!

AIII!

TUMP

trumble

AIII... UIII... QUE VALENTE TOMBO!

NÃO TE PREOCUPES, EU ESTOU FINO! SÓ O FATO QUE ALUGUEI É QUE FICOU UM POUCO MAL!

PATETA?!

SE ESTA ENCENAÇÃO TIVER CURADO O INDIANA DA SUA TELEDEPENDÊNCIA, SERÁ UM PRAZER PAGAR O CUSTO DA MÁSCARA!

ESTOU A VER QUE O RAIO PARALISANTE É DE CURTÍSSIMA DURAÇÃO!

POIS! É UMA SIMPLES PISTOLA DE BRINCAR DE UM DOS RAPAZES! MAS NESTA... EHEM... AVENTURA... SERVIMO-NOS TAMBÉM DE APARELHOS ALTAMENTE TECNOLÓGICOS, INDIANA!

"FOI O MEU AMIGO JAIME, COLOCADO NAS TRASEIRAS DA TUA CASA..."

AGORA, JAIME!

"QUE BLOQUEOU O TEU TELEVISOR DEPOIS DE TER TRANSMITIDO AQUELE FALSO COMUNICADO PRÉ-GRAVADO!"

ATENÇÃO...

SIM, TRABALHA NOS ESTÚDIOS DE TV DE RATÓPOLIS! NÃO LHE FOI DIFÍCIL PROJETAR ESTA BRINCADEIRA... POR UMA ÓTIMA CAUSA!

É SEMPRE POR UMA ÓTIMA CAUSA! TIRASTE AS PILHAS AO TEU COMUNICADOR?

ADIVINHASTE!

TINHA A CERTEZA QUE SÓ O PERIGO DE UM MUNDO SEM TV TE FARIA SAIR DAQUELA INÉRCIA!

FINALMENTE, O PATETA REVELOU-SE UM ATOR EXCELENTE! AQUELA MENSAGEM INSCRITA DIANTE DA CAVERNA... FOI DE GÊNIO!

NA VERDADE... EU CÁ NÃO INSCREVI NADA!

MAS... ENTÃO, A INSCRIÇÃO DE QUEM É?

NÃO É DE NATUREZA ALIENÍGENA, COMO ME PARECEU À PRIMEIRA VISTA!

NA VERDADE, PARECEM SER SIGNOS DE UMA ANTIGA CIVILIZAÇÃO, PRÉ-COLOMBIANA, QUE VIVEU POR AQUI! E A INSCRIÇÃO INDICA...

UM PRECIOSO ÍDOLO DE OURO ESCONDIDO NAS VÍSCERAS DA MONTANHA!

E ASSIM...

EH, INDIANA... ANF... SABES QUE A ESTA HORA NO CANAL 21 ESTÃO A TRANSMITIR "CERTO, O PREÇO ESTÁ ALTO"?

ISSO NÃO ME INTERESSA NADA, RAPAZES! GRAÇAS A VOCÊS, ESTOU CURADO!

VOLTEI A SER O INDIANA PATETA DE SEMPRE!

SABES O QUE TE DIGO, MICKEY? QUASE QUASE PREFERIA O INDIANA PATETA SEDENTÁRIO E CASEIRO!

A QUEM O DIZES, PATETA... A QUEM O DIZES!

FIM

O Diário de Margarida: BOCCIA que PAIXÃO

querido diário: nunca teria imaginado que me iria tornar numa campeã de Boccia...

1

13-2536-4

TUDO COMEÇOU POR CAUSA DE UMA NOVA MANIA DO DONALD...

DUPLO SALTO, ROTAÇÃO DO PULSO E...

UFF!

Texto de **Nino Russo** – Desenhos de **Federico Mancuso**

VOA LÁ, LINDA!

PUFF! PUFF! FORÇA! SÓ MAIS UNS CENTÍMETROS!

EH, LÁ! NÃO VALE SOPRAR!

PONTO! VIVAAA!

PARABÉNS! UM LANCE IMBATÍVEL!

JÁ ACABASTE?

HUMPF! FIZESTE-ME PERDER TRÊS HORAS A VER-TE JOGAR! AGORA AS LOJAS JÁ ESTÃO A FECHAR!

EH, EH! E MELHORO A OLHOS VISTOS!

POR ESTE ANDAR, VOU CONSEGUIR...

ENTRAR NA EQUIPA DE BOCCIA DA CIDADE! JÁ SEI!

REPETES-ME ISSO TODOS OS DIAS! HÁ MESES QUE NÃO VAMOS ÀS COMPRAS PORQUE TU TENS DE TREINAR!!!

SEJA COMO FOR, AMANHÃ ACOMPANHO-TE ONDE TU QUISERES!

ASSIM POSSO DESCANSAR O PULSO!

ESTÁ BEM, MAS...

NÃO QUERO OUVIR-TE FALAR DE BOCCIA DURANTE TODO O DIA!

MAS É UM TEMA TÃO INTERESSANTE!

ORA! OS VERDADEIROS CAVALHEIROS NUNCA LEVARIAM UMA DONZELA ONDE SE JOGA BOCCIA!

PROVAVELMENTE PORQUE NÃO SÃO CAMPEÕES COMO EU!

VÊ SÓ QUE BOM! SE EU ENTRAR PARA A EQUIPA DA CIDADE, VOU TREINAR TODOS OS FINS DE SEMANA NOS MELHORES CAMPOS!

AI, AI! ADEUS, PIQUENIQUES! ADEUS, COMPRAS!

O DONALD ESTAVA TÃO ABSORVIDO PELAS PROVAS QUE JÁ NEM ME AJUDAVA NAS TAREFAS DOMÉSTICAS...

VEMO-NOS AMANHÃ, QUERIDA!

AINDA ASSIM, NO DIA SEGUINTE VEIO BUSCAR-ME, COMO COMBINADO...

EH, EH! MANDEI PINTAR O MEU CARRINHO! GOSTAS?

SGRUNT!

MARGARIDA

BOCCIA

BOCCIA

313

NUMA DAS LOJAS, TIVE UMA IDEIA!

LINDOS, ESTES PRATOS! VOU LEVAR DOZE RASOS E DOZE DE SOPA!

1€

SALDOS

URGH!

ESTA PLACA DE CORTAR EM MÁRMORE É MESMO O QUE EU PRECISAVA! LEVO DUAS!

TÃO GIRAS, ESTAS PANELAS! COMPRO!

EH! NÃO POSSO RESISTIR A DEZ PACOTES DE DETERGENTE EM PROMOÇÃO!

E ESTAS FERRAMENTAS DE JARDINAGEM? IMPERDÍVEIS!

CORAGEM, DONALD! LEVA TUDO PARA A CAIXA!

SAÍDA

FRÁGIL

ESTÁS A VER, PEDRINHO? FAZ MUITA GINÁSTICA E FICAS COM MÚSCULOS COMO AQUELE SENHOR!

ESPERAVA EU QUE, SE FICASSE MUITO CANSADO, O DONALD IRIA DESISTIR DA COMPETIÇÃO! MAS TINHA EXAGERADO...

?

AAAIII! UIII!

DESLOQUEI O PULSO! UIII! AIII!

DEPRESSA! VAMOS JÁ FAZER UMA COMPRESSA!

313

MAS...

COMO TE SENTES?

O SACO DE GELO NÃO SERVIU DE NADA! NÃO CONSIGO SEGURAR A BOCCIA!

BUÁÁÁ! VOU PERDER A ADMISSÃO NA EQUIPA DE PATÓPOLIS!

LAMENTO! ACHO QUE TENS DE TE RESIGNAR!

!

INFELIZMENTE, MAIS NINGUÉM PODE JOGAR NO TEU LUGAR!

ISSO É QUE PODE! TIVE UMA IDEIA! TOMA, PÕE O MEU CHAPÉU!

COM UM BOM DISFARCE, PODES FINGIR QUE ÉS EU!

HUM... ESQUECES-TE DE QUE NÃO SEI JOGAR!

MAS O DONALD INSISTIU TANTO QUE...

SALTITA, RODA O PULSO...

PUFF! ANFF!

EH! CUIDADO! ISTO NÃO É O LANÇAMENTO DO MARTELO!

AAAIII!

EHEM... DESCULPE, DONA EVERILDA!

AGORA VOU VOLTAR A TENT... UFF!

OLHA QUE TENS DE LANÇAR PARA ALI!

NÃÃÃOOO! AS MINHAS ROSAS!

FINALMENTE, JÁ PELA MADRUGADA...

NÃO ESTÁ MAL! AGORA VAI DESCANSAR! A COMPETIÇÃO É AMANHÃ!

ASSIM, NO DIA SEGUINTE...

HUM... ESPERO QUE O TEU PLANO FUNCIONE!

VAIS CONSEGUIR! TENHO A CERTEZA!

MARGARIDA

ACHAS QUE APRENDI O SUFICIENTE?

CLARO! COM UM TREINADOR COMO EU...

PELO MENOS, ESPERO!

SALTITAR... RODAR O PULSO...

CLUBE BOCC

OLÁ, DONALD! ENTUSIASMADO?

EH, EH! FINALMENTE, HOJE VAIS TORNAR-TE MEMBRO OFICIAL DA NOSSA EQUIPA!

PAFF

BEM, PRIMEIRO TENHO DE PASSAR NO EXAME, NÃO?

ORA! PARA TI VAI SER UMA BRINCADEIRA!

CORAGEM! BEBE UMA PINGA DE LIMONADA ANTES DE COMEÇAR!

GLUP! ELE ACHA AQUILO UMA PINGA?

LIMÃO

ASSIM...

BEM SE VÊ QUE ESTÁS AGITADO! DE COSTUME, BEBES O DOBRO!

AIII!

3

EH, POIS! É MELHOR QUE PASSE NO EXAME!

ISSO MESMO!

ENTRETANTO...

O QUE ANDARÁ A MARGARIDA A ARMAR? INFELIZMENTE DAQUI NÃO SE VÊ NADA!

SALTITO... RODO O PULSO E...

VAI!

ÓTIMO LANCE!

A SÉRIO? EH, EH!

SIM! MAS NÃO É NADA COMPARADO COM O MEU!

ADMIRA! SOU UM CAMPEÃO!

SGRUNT! GABAROLAS!

COMO EU GOSTAVA DE PODER MOSTRAR-LHE... OOOH! O REFLEXO DO SOL CEGOU-ME!

MAS ÀS VEZES, MAIS DO QUE UM GOLPE DE MESTRE, FAZ FALTA UM GOLPE DE SORTE...

QUE TIRO!

PARABÉNS! BATESTE-ME!

EH, MAS... TU NÃO ÉS O DONALD!

É INCRÍVEL!

POIS!

FAZER-SE SUBSTITUIR É IRREGULAR! O DONALD NUNCA MAIS PODERÁ PÔR OS PÉS NO CLUBE!

EHEM... BEM...

SENTI-ME RESPONSÁVEL! POR ISSO...

O DONALD ENSINOU-ME A JOGAR NUM SÓ DIA! ELE É UM VERDADEIRO CAMPEÃO!

MAS TU PASSASTE NO EXAME! POR ISSO, MERECES SER ADMITIDA NA EQUIPA!

ISSO MESMO! O DONALD PODERÁ TENTAR O EXAME NO ANO QUE VEM!

EH, EH!

E-ESSA CAMISOLA! MAS ENTÃO... FUI ACEITE!

CLUBE BOCCIA

NÃO FOI BEM ISSO...

EU ENTREI PARA A EQUIPA, MAS TU PODES VOLTAR A TENTAR DAQUI A UM ANO!

GLUP!

QUERIDO DIÁRIO, A VERDADE É QUE ACABEI POR DESCOBRIR QUE O BOCCIA É UM JOGO REALMENTE APAIXONANTE...

PENA É QUE O DONALD JÁ NÃO PENSE ASSIM...

OLHA ESTE LANCE!

SNIF! O MEU PRÓXIMO PASSATEMPO VAI SER FILATELIA!

FIM

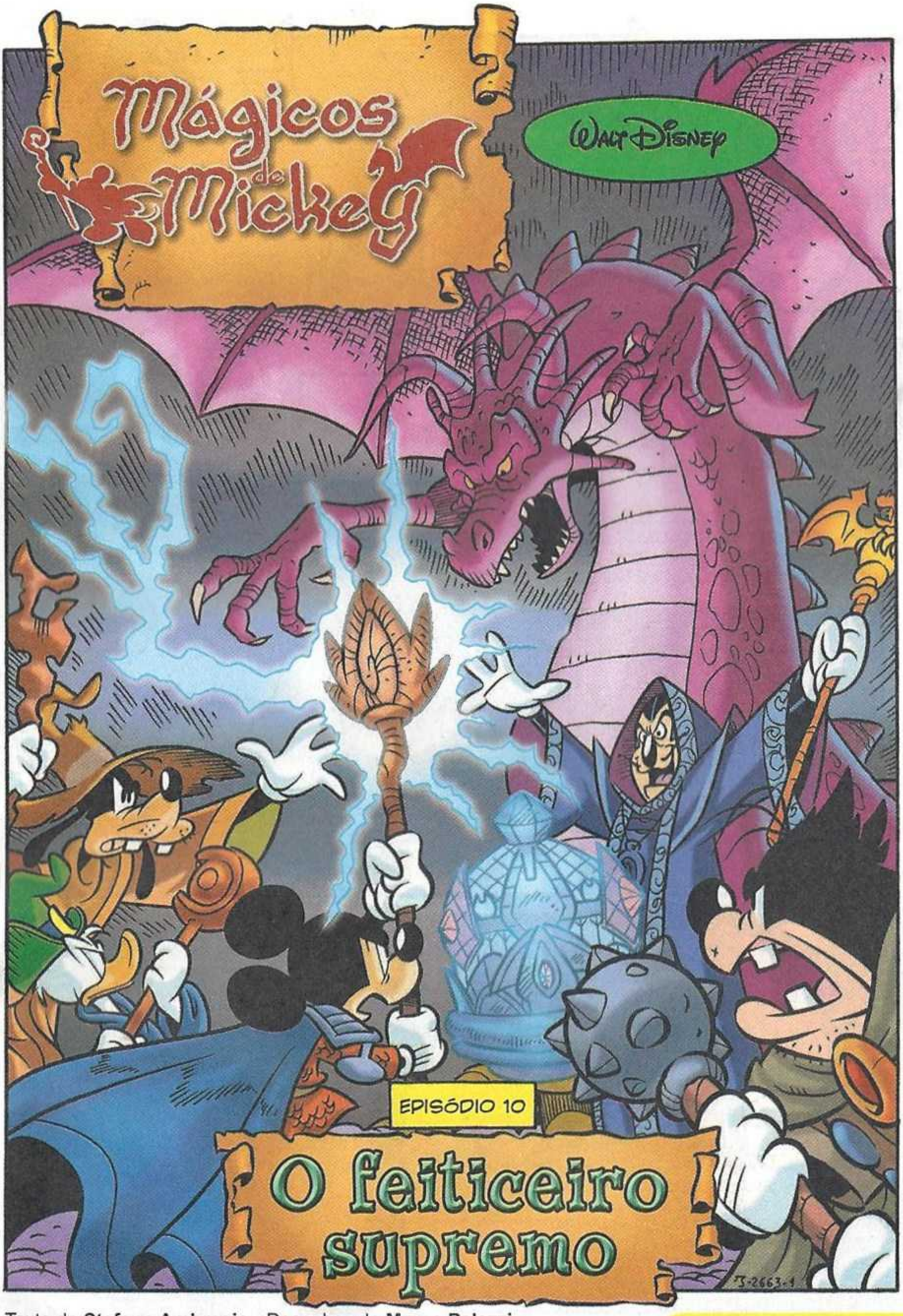

Texto de **Stefano Ambrosio** - Desenhos de **Marco Palazzi**

Lê o resumo dos episódios anteriores em www.goody.pt/comix!

ERA O TEMPO DAS LENDAS, DOS MAGOS E DOS HERÓIS...

E AQUI ESTÃO OS MÁGICOS DE MICKEY!

DONALD: UM MAGO AZARADO! OS SEUS FEITIÇOS FUNCIONAM AO RETARDADOR!

MICKEY: FEITICEIRO DA ALDEIA DE RATOLÂNDIA! O SEU MESTRE, NEREUS, FOI FEITO PRISIONEIRO NUMA OUTRA DIMENSÃO!

PATETA: ESTÁ PREDESTINADO A TORNAR-SE FEITICEIRO... MAS PREFERE OCUPAR-SE DE OUTRAS COISAS!

FAFNIR: UMA CRIA DE DRAGÃO!

MANCHA NEGRA: QUER TORNAR-SE FEITICEIRO SUPREMO! COMANDA A EQUIPA "FANTASMA NEGRO" (BAFO-DE-ONÇA E METRALHAS)!

A GRANDE COROA: QUEM A USAR TORNAR-SE-Á NO SUPREMO FEITICEIRO! MAS PRIMEIRO TEM DE SER FORMADA... UNINDO TODOS OS DIAMAGIC EM JOGO NO GRANDE TORNEIO DOS FEITICEIROS!

AS REGRAS DO TORNEIO:

- EQUIPAS FORMADAS POR TRÊS ELEMENTOS COMBATEM A GOLPES DE MAGIA.
- OS ENCONTROS TÊM LUGAR APENAS NOS CASTELOS INDICADOS NO MAPA OFICIAL.
- A CADA DESAFIO, CADA EQUIPA COLOCA EM JOGO UM DIAMAGIC.
- QUEM GANHA O DESAFIO CONQUISTA O DIAMAGIC DO ADVERSÁRIO.
- QUEM FICAR SEM DIAMAGIC É EXCLUÍDO DO TORNEIO.

OS MÁGICOS DE MICKEY SOBREVOAM O MAR CIRCUNDANTE A BORDO DO DRAGÃO DE FERRO DO PATETA...

FLASH

YAAAARP!

AAAIIII!

CAIIINNN!

MAS... QUE SE PASSA? UM ATAQUE MÁGICO?

CALMA, PLUTO! AINDA ME FAZES PERDER O CONTROLO DO LEME!

CAIIIN... CAIIIN...

IIIHHH!

PARA BAIXO, FAFNIR! VAMOS DORMIR!

NÃO, NÃO FOI UM ATAQUE MÁGICO! TRATAVA-SE DE UMA LÂMPADA DE MAGNÉSIO!

IAC! QUER-ME PARECER QUE OS NOSSOS AMIGOS NÃO GOSTAM DE SER FOTOGRAFADOS!

CLARO! É ÓBVIO! ESSA ENGENHOCA DEITA UMA LUZ OFUSCANTE!

SWIIIIIS

PATETA! PODEMOS SABER QUE BIZARRO OFÍCIO INVENTASTE DESTA VEZ?

FOTÓGRAFO! É COMO PINTAR, MAS PRECISA DE MENOS TEMPO...

DESTA FORMA, VOU DOCUMENTAR OS PRÓXIMOS DESAFIOS DO TORNEIO!

QUIETO! COFF! NÃO QUERIA DESAFIAR-TE QUANTO A QUEM FAZ MAIS FUMO!

GRRR...

EH, EH! O PATETA NUNCA PARA DE ME SURPREENDER!

MICKEY, ESTÁS A OUVIR?

OUÇO-VOS MUITO BEM! QUE QUEREM?

HÃ?

O QUÊ?

EHEM... NA VERDADE, NÓS NÃO TE PERGUNTÁMOS NADA!

HUM... MAS EU TENHO A CERTEZA QUE ALGUÉM...

MICKEY! MICKEY!

AH-HA! ENTÃO EU TINHA RAZÃO!

APETECE-VOS BRINCAR, HEIN? ENGRAÇADINHOS!

NÃO SEI DO QUE ESTÁS A FALAR... MAS OLHA LÁ PARA FORA!

ESTÁ A CHEGAR O TURBO, O MENSAGEIRO DO TORNEIO!

COMO DE COSTUME, DEVE VIR ENTREGAR-NOS O MAPA ATUALIZADO DOS CASTELOS ONDE OS DESAFIOS TÊM LUGAR! QUE ENTRE!

IAC! QUERO TIRAR UMA FOTOGRAFIA DA SUA ENTRADA!

NÃÃÃO! QUIET... CÉUS!

FLAASH

GLUP!

AAAIIIII!

SBAM

...

CREDO! PATETA, ASSUME TU OS COMANDOS ENQUANTO EU O SOCORRO!

E TRATA DE FAZER DESAPARECER ESTA INÚTIL GERINGONÇA!

GROAN!

O-ONDE EST... AH, SIM! AQUI TÊM O NOVO MAPA!

ATENÇÃO! CHEGUEM AO LUGAR DO DESAFIO O QUANTO ANTES!

HUM... PARECE QUE, DESTA VEZ, AS EQUIPAS TÊM DE REUNIR-SE NUM ÚNICO CASTELO!

CASTELO DAS PRESAS

ESTRANHO! EM REGRA, DECORREM VÁRIOS DESAFIOS AO MESMO TEMPO EM DIVERSOS CASTELOS!

BEM, SÓ NOS RESTA DETERMINAR A ROTA E IR LÁ VER!

TEM CUIDADO, MICKEY! NÃO SEJAS IMPRUDENTE!

?!

DESTA VEZ OUVI BEM! ALGUÉM ME CHAMOU, MAS... A VOZ VEM DESTE AMULETOFÓNICO!

NÃO PERCEBO! SÓ O MESTRE NEREUS É QUE O USAVA PARA ME CONTACTAR...

"MAS ELE NÃO VOLTOU A FAZÊ-LO DESDE QUE..."

MICKEY, SE ESTÁS A OUVIR ESTA MENSAGEM GRAVADA, EU JÁ NÃO ESTOU NESTA DIMENSÃO!

"PARA MAIS, SEGUNDO O MANCHA NEGRA, O MESTRE CAIU NUMA ARMADILHA SEM RETORNO..."

AH, AH, AH!

É UM VERDADEIRO MISTÉR... URGH! QUE SE PASSA?

LIGUEI OS JATOS! SEGUREM-SE BEM!

WOOOOOSSH

ASSIM, APÓS UM RAPIDÍSSIMO VOO...

CHEGÁMOS! ALI ESTÁ O CASTELO DAS PRESAS!

QUERO TIRAR UMA FOTOGRAFIA AQUI DE CIMA!

EH! NÃO LARGUES O LEME!

OLHEM... CONSEGUIMOS VER OS FEITICEIROS QUE SE DESAFIAM!

IAC! NUNCA VI TANTOS MAGOS JUNTOS!

CHUVA DE PEDRAS!

ESPINHOS À VOSSA VOLTA!

"ATÉ AQUELES BONACHEIRÕES DOS MAGOS-COZINHEIROS LUTAM COMO POSSESSOS!"

SALSICHAS TRITURANTES!

NEM TANTA AGRESSIVIDADE!

"E A MARGARIDA? PARECE UMA FÚRIA!"

CHAMAS CARBONIZANTES!

ESTÁ A ACONTECER ALGUMA COISA ESTRANHA! É MELHOR INVESTIGAR ANTES DE NOS JUNTARMOS A ELES!

VAMOS ATERRAR FORA DAS MURALHAS E APROXIMAMO-NOS SEM SERMOS VISTOS!

FSSSSSSS

PLUTO, NÃO É ALTURA DE BRINCAR A FAREJAR AS TOUPEIRAS!

SNIFF, SNIFF!

QUAL TOUPEIRA, QUAL QUÊ! O PLUTO APANHOU UM ORC-DONINHA!

ÃO, ÃO!

UM?! CÉUS! É UM EXÉRCITO!

YIIIK! YIIIK!

PLUTO, TRANSFORMA-TE!

ROAAARR!

VOOOSSH

EH, LÁ! NÃO VÃO TÃO DEPRESSA! NÃO CONSIGO FOCAR A IMAGEM!

YEEEEERRK!

PORQUE NÃO IMORTALIZAS ESTA... ANTES QUE TE DÊ COM ELA NA TOLA?

AHR, AHR! BEM-VINDOS, MÁGICOS DE MICKEY!

SÓ CÁ FALTAVAM VOCÊS!

APOSTO QUE TENS UMA VONTADE LOUCA DE ME DESAFIAR PARA UM DUELO, NÃO TENS?

ORA! ESQUECE! OS ALDRABÕES COMO TU NEM SEQUER DEVIAM SER ADMITIDOS NO TORNEIO!

HÃ?

EHEM... BAFO, PARECE QUE ESTES TRÊS NÃO TÊM INTENÇÃO NENHUMA DE LUTAR!

POIS! HUM... NÃO ENTENDO! ATÉ PARECE QUE O FEITIÇO DA AGRESSIVIDADE NÃO FEZ EFEITO NENHUM NELES!

FEITIÇO?! QUER DIZER QUE OS OUTROS FEITICEIROS ESTÃO TÃO AGRESSIVOS POR CULPA DE UMA MAGIA?

UPS! FALEI DEMAIS!

SEJA COMO FOR, QUER QUEIRAS QUER NÃO, VAIS LUTAR, RATO!

TUP

NÃO! PRIMEIRO TENS DE TE ENTENDER COMIGO!

FOOOSH

TU E O MANCHA NEGRA USARAM-ME PARA O VOSSO TENEBROSO PLANO! VÃO PAGAR-MAS!

VOU ENVIAR-VOS PARA O CUME MAIS ALTO DAS MONTANHAS INALCANÇÁVEIS!

FOOOOOSH

ARGH!

NÃO TE LARGO, FAFNIR!

ISTO NÃO FICA ASSIM, RATO MALDITOOOOOO...

JÁ OS ARRUMASTE! AGORA ACALMA-TE E EXPLICA-NOS O QUE SE PASSOU!

AQUELES MALANDROS CAPTURARAM-ME E HIPNOTIZARAM-ME! OBEDECENDO ÃS SUAS ORDENS, CADA VEZ QUE ENTREGAVA UM MAPA DO TORNEIO...

"LANÇAVA SOBRE OS MAGOS O FEITIÇO DA AGRESSIVIDADE!"

ZOT

E POR QUE RAZÃO NOS POUPASTE?

CULPA... ALIÁS, MÉRITO DO FLASH DA MÁQUINA FOTOGRÁFICA DO PATETA!

"CONFUNDIU-ME E ACABEI POR BATER NA PAREDE..."

FLASH

SBAM

A PANCADA ACABOU COM A HIPNOSE!

EH, EH! NUNCA MAIS DIREI QUE AS TUAS FOTOS SÃO INÚTEIS!

A PRINCÍPIO NÃO ME LEMBRAVA DO QUE ME TINHA ACONTECIDO... MAS DEPOIS A MEMÓRIA VOLTOU E FUI PROCURAR O BAFO-DE-ONÇA PARA O FAZER PAGAR!

HUM... MAS CONTINUO SEM PERCEBER O PLANO DO BAFO E DO MANCHA NEGRA! PORQUÊ TORNAR OS MAGOS TÃO AGRESSIVOS?

?!

PARA OS FAZER LUTAR UNS CONTRA OS OUTROS ATÉ À EXAUSTÃO E OS ATACAR QUANDO JÁ NÃO TENHAM FORÇAS PARA SE DEFENDEREM!

M-MESTRE NEREUS?! É... É O SENHOR?

ASSIM VAI APODERAR-SE, NUM SÓ GOLPE, DE TODOS OS DIAMAGIC! TENS DE O IMPEDIR... BZZZ...

A COMUNICAÇÃO FOI INTERROMPIDA! BEM, HEI DE RESOLVER ESTE MISTÉRIO MAIS TARDE!

AGORA, TEMOS DE CORRER AO CASTELO! É PRECISO DETER O MANCHA NEGRA!

THUMP

TSSS! PÔR O BAFO-DE-ONÇA E OS METRALHAS DE GUARDA FOI UM ERRO!

NUNCA MANDEM UM SEM-ESCAMAS FAZER O TRABALHO DE UM DRAGÃO!

FOOSSHH

QUAC!

SGNAC

CRIATURA IMPERTINENTE! VOU ENSINAR-TE QUE NEM OS DRAGÕES SÃO IMUNES AO FOGO!

FOOSH

MICKEY, CORRE PARA O CASTELO! EU TRATO DO DRAGÃO!

AAAIII!

É A ALTURA CERTA PARA EXPERIMENTAR A CONFIGURAÇÃO DE BATALHA DRAGÃO DE ASSALTO!

GROOOARR

RARRR!

ASA-ESCUDO-ANTICHAMAS!

FOOOSH

VAMOS ENTRAR, DEPRESSA!

COMO PENSAS ENFRENTAR O MANCHA NEGRA?

NÃO SEI! NEUTRALIZAR AGORA O FEITIÇO DA AGRESSIVIDADE SERIA INÚTIL...

"O MANCHA NEGRA JÁ CONSEGUIU O EFEITO QUE PRETENDIA!"

ANF, ANF!

NEM SEQUER TENHO FORÇAS PARA MORDER UMA SANDUÍCHE!

CONSEGUIMOS! SEGUNDO AS REGRAS DO GRANDE TORNEIO, DESAFIO-VOS!

E COMO ESTÃO DEMASIADO CANSADOS PARA SE DEFENDEREM, SÓ PRECISO DE UM FEITIÇO IMOBILIZANTE PARA VOS DERROTAR!

AH, AH, AH! DESDE QUE ATAQUEI O REINO DE MOONLAND QUE NÃO PETRIFICAVA NINGUÉM! QUE DIVERTIDO!

F-FOSTE TU... TU DESTRUÍSTE O MEU REINO...

E AGORA QUE ESTÃO DERROTADOS, RECOLHO OS VOSSOS DIAMAGIC... TUDO CONFORME AS REGRAS!

NÃO! ESTÁ PRESTES A UNIR TODOS OS CRISTAIS MÁGICOS! VAI REFAZER A COROA DO SUPREMO FEITICEIRO!

AINDA NÃO! FALTAM-LHE OS MEUS DIAMAGIC... E ISSO DEU-ME UMA IDEIA!

DEPRESSA! LANÇA UM FEITIÇO REFLETOR SOBRE O MEU BORDÃO MÁGICO!

MAS... PARA QUE SERVE? SABES QUE A MINHA MAGIA SÓ FUNCIONA AO RETARDADOR!

CONFIA EM MIM!

ESTÁ BEM!

NOT

E AGORA... É A NOSSA VEZ, MANCHA NEGRA! PREPARA-TE PARA O DESAFIO FINAL!

ESTAVA À TUA ESPERA, MICKEY! ACEITO O DESAFIO... E DESPACHO-O JÁ!

VUUUSH

ESQUECE! MURO PROTETOR!

CRIC CRIC CRAC

RAG-FLASH-ZAAP! RAIOS INCINERADORES!

CRAAK

URGH!

CÉUS! AQUI POMOS EM RISCO AS PENAS TODAS!

ENTRETANTO...

ARDE, FEIA CÓPIA DE DRAGÃO!

PUFF! NUNCA CONSEGUIREI DERROTAR O ROKNAR USANDO AS MESMAS ARMAS!

VEJAMOS COMO ELE SE DÁ CONTRA O MEU DRAGÃO DE FERRO...

TLAC

EM CONFIGURAÇÃO BOMBEIRO!

SPROOSSH

ARGH! SPLUT! ESPUMA ANTI-INCÊNDIO... SPLUT!

AS MINHAS CHAMAS... NÃO CONSIGO CUSPIR MAIS FOGO! NÃOOO!

IU-HUUU! CONSEGUI PÔ-LO EM FUGA!

ROKNAR: O DRAGÃO DE FERRO: 1!

HAVIAM DE TER VISTO QUE VITÓRIA, AMIG... GLUP!

"IAC! POBRE MICKEY! NÃO QUERIA NADA ESTAR NO LUGAR DELE!"

ZOT ZOT ZOT

ACABOU, RATO MALDITO! DERROTEI-TE... E OS TEUS DIAMAGIC VÃO SER MEUS!

OH, NÃO! É DEMASIADO CEDO! SE TIVESSE UM POUCO MAIS DE TEMPO...

TEMPO?! NÃO SEI O QUE TENS EM MENTE, MAS SE PRECISAS DE TEMPO, EU DOU-TE TEMPO!

HÃ? MAS QUE...

FLAAS

VIVA, VELHO INIMIGO! NÃO ESPERAVAS QUE OS NOSSOS CAMINHOS SE VOLTASSEM A CRUZAR, POIS NÃO?

MESTRE NEREUS?!

COMO É POSSÍVEL? A ÚLTIMA VEZ QUE TE VI ESTAVAS...

PRESO NO LAGO GELADO ONDE TU ME ABANDONASTE? POIS! PARECIA UMA SITUAÇÃO BEM DESESPERADA...

"MAS TIVE A IDEIA DE ME TRANSFORMAR NUM GRÃO DE PÓ..."

"POR ISSO CONSEGUI LIBERTAR-ME E SEGUIR-TE, LEVADO PELO VENTO!"

"ATÉ QUE POUSEI NO TEU AMULETO..."

"ONDE FIQUEI ESCONDIDO PARA RECUPERAR AS FORÇAS!"

"ASSIM, QUANDO ENCONTRASSES O CAMINHO PARA VOLTAR À NOSSA DIMENSÃO, EU IRIA CONTIGO!"

EM SUMA, SEM O SABERES, FOSTE TU QUE ME SALVASTE!

GRRR! É MELHOR...

BEM, VOLTASTE A TEMPO DE ASSISTIR À DERROTA DO TEU ALUNO... E À MINHA COROAÇÃO COMO SUPREMO FEITICEIRO!

CÁ ESTAMOS! ATINGIU O MEU BORDÃO COM O FEITIÇO QUE ABSORVE OS DIAMAGIC! SE FIZ BEM OS MEUS CÁLCULOS...

VOOSSH

SIIIM! O FEITIÇO REFLETOR FUNCIONA!

ZHAP

COMO?! NÃO É POSSÍVEL! NÃO TE VI LANÇAR O FEITIÇO!

NA VERDADE, NÃO O LANCEI EU, MAS SIM O DONALD! JÁ QUE A SUA MAGIA FUNCIONA AO RETARDADOR...

FIZ DE MANEIRA QUE TU PROCURASSES ABSORVER OS MEUS DIAMAGIC PRECISAMENTE NO MOMENTO EM QUE SE ATIVAVA O FEITIÇO REFLETOR!

VOOSSH

ASSIM, EM VEZ DE PASSAR OS MEUS CRISTAIS PARA O TEU BORDÃO, A TUA MAGIA ESTÁ A PASSAR OS TEUS PARA MIM!

SABES O QUE ISSO SIGNIFICA? QUE AGORA EU TENHO TODOS OS DIAMAGIC...

E JÁ POSSO RECONSTRUIR A GRANDE COROA!

O TEU REINO DO MAL CHEGOU AO FIM! VAI-TE! DESAPARECE ENTRE AS SOMBRAS!

NÃÃÃOOO!

AAAAARGH!

QUE... QUE SE PASSOU?

TORNOU-SE UMA SOMBRA, COMO TU ORDENASTE!

ÉS O SUPREMO FEITICEIRO AGORA! FOI-TE DADO UM GRANDE PODER... USA-O COM SABEDORIA!

ASSIM, DEPOIS DE OS MAGOS TEREM SIDO LIBERTADOS DO FEITIÇO PETRIFICANTE, É TEMPO DE FESTEJAR...

VIVA O MICKEY!

IAC! TODOS EM POSE! UMA FOTO PARA RECORDAÇÃO!

VIVA O SUPREMO FEITICEIRO!

A PRIMEIRA SAGA DOS MÁGICOS DE MICKEY TERMINA AQUI! AGORA VIRA A PÁGINA, TEMOS UMA SURPRESA! PORQUE, POR UMA ERA QUE TERMINA...

...UMA NOVA ERA COMEÇA!

Mágicos de Mickey

A Idade das Trevas

A SEGUNDA PARTE DOS MÁGICOS DE MICKEY CHEGARÁ EM 2014 A ESTAS PÁGINAS! E NA PRÓXIMA SEMANA NÃO PERCAS A CONTINUAÇÃO DE OUTRA GRANDE SAGA... OS ULTRA-HERÓIS!

JOGOS

SARILHOS à vista!

Para saberes o que se está a passar **une os pontos de 1 a 50** e **as letras de A a Z.** Depois, com as letras a preto, forma a frase correta.

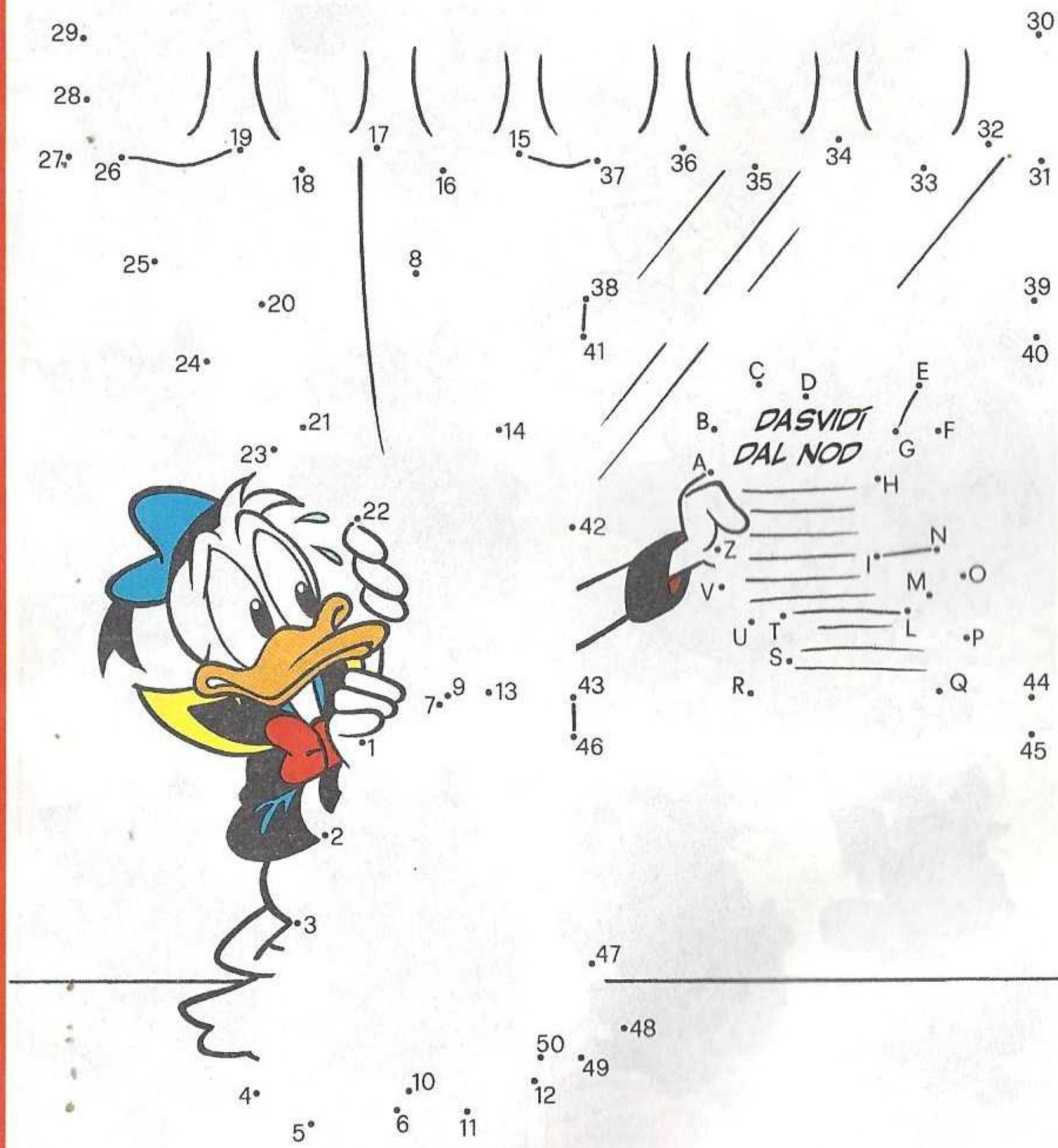

SOLUÇÕES NA PÁG. 130

OLHOS NAS SOMBRAS!

Ups... **Só uma sombra** corresponde na perfeição ao nosso amigo. Qual?

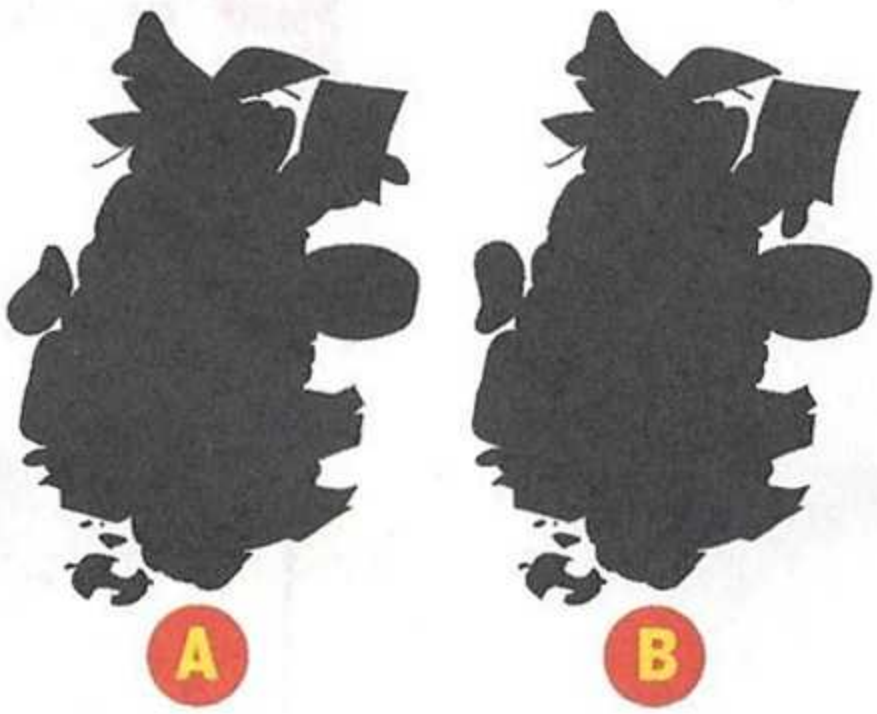

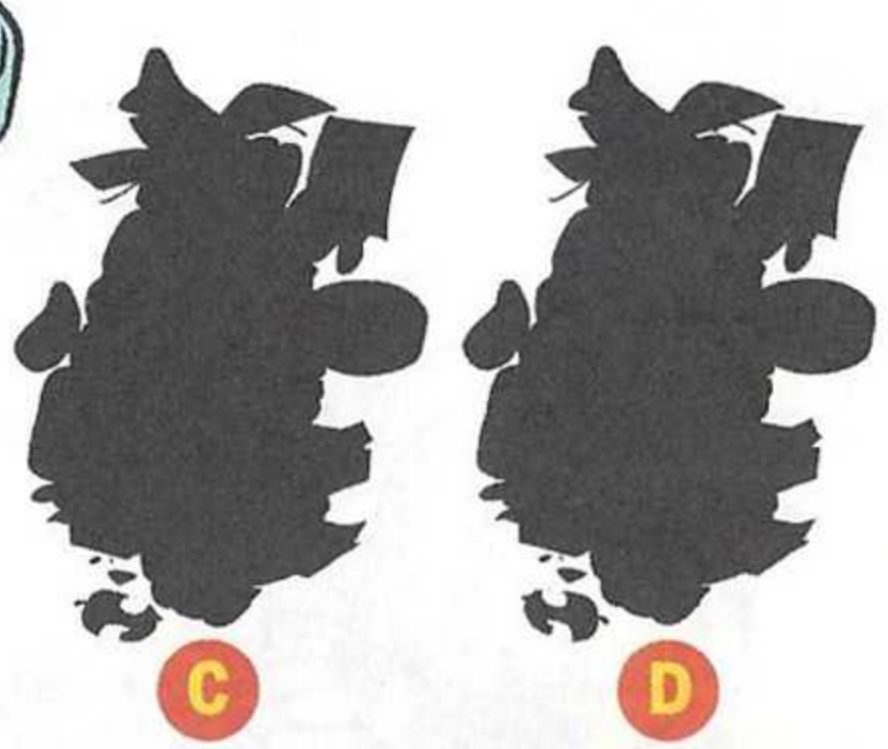

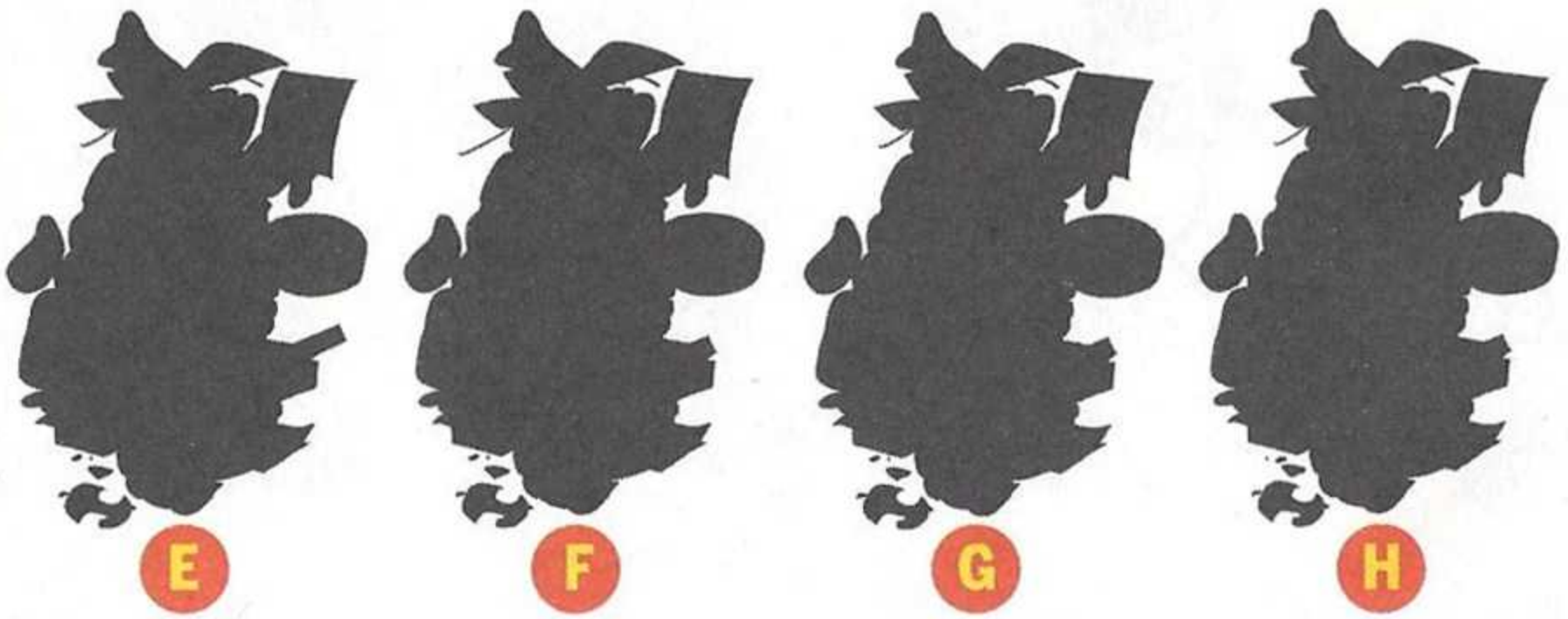

SOLUÇÕES NA PÁG. 130

WALT DISNEY

TIO PATINHAS

E A FUGA DA NÚMERO UM

Texto de **Rodolfo Cimino** - Desenhos de **Michele Mazzon**

AS QUE ESTACIONAM NO TELHADO DA CAIXA-FORTE E QUE ADMIRAM O MEU DINHEIRO!

HUM?

LEX

MAIS CEDO OU MAIS TARDE ACABAM A ROUBAR-ME! SINTO-O!

GUARDAS!

AFASTEM-NO ANTES QUE ALAGUE O TRIBUNAL! E O SENHOR, TENHA VERGONHA...

GRRR...

"NÃO SE MALTRATA OS VOADORES INDEFESOS..."

GRRR! LÁ ESTÃO ELAS! SEMPRE A TRAMAR ALGUMA!

NÃO SE PREOCUPE! O PECÚLIO ESTÁ BEM DEFENDIDO!

COMO TE INVEJO! TENS A INEFÁVEL SEGURANÇA DOS ASSALARIADOS!

ESTOU DISPOSTO A AJUDÁ-LO, SENHOR!

DÊ-ME O SEU DINHEIRO, QUE EU DOU-LHE O DOBRO DO MEU SALÁRIO!

TUMP

VAI PARA A COZINHA, ENGRAÇADINHO!

UPS! QUE MAUS MODOS!

TEMPO DEPOIS...

QUERIDA NÚMERO UM! HOJE VOU PUXAR-TE O LUSTRO! ESTÁS CONTENTE?

Nº1

OH MONTES, OH MARES, COMO É BOM A DOURADA MOEDINHA POLIR...

"...RELUZ, MEU TESOURO, RELUZ..."

?!

BELA! BELÍSSIMA! ESPLÊNDIDA! ESPLÊNDIDÍSSIMA!

EI!

ZIP

ROAAR

AGARRA QUE É LADRÃO! SOCORRO!

FRRR

AI! O TIO PATINHAS DESMAIOU DE REPENTE!

THUD

MAIS TARDE...

DIN-DON-DAN! DAN-DON-DIN!

HÁ UMA HORA QUE PARECE UMA CAMPAINHA!

O GOLPE FOI FORTE, É INÚTIL ESCONDÊ-LO!

MAS O TIO RECUPEROU SEMPRE!

E AGORA?

DAMOS TEMPO AO TEMPO! É UM GRANDE MÉDICO E... NO FIM NÃO APRESENTA A CONTA!

ÓTIMA IDEIA!

MAS...

COMO É QUE ELE ESTÁ?

PÉSSIMO!

O TIO PATINHAS NÃO REAGE! PERDE NEGÓCIOS E APENAS SE RECORDA DE NÃO PAGAR OS SALÁRIOS! É TERRÍVEL!

OUVIRAM? QUE VAMOS FAZER?

POR ENQUANTO, NADA!

NÃO QUEREMOS PIORAR AS COISAS!

ENTRETANTO...

GRA-GRA

GIRP GIRP

CRA!CRA!

CHIRP! CHIRP!

AIIII!

TIC

DEZ CÊNTIMOS! VOU JÁ REINVESTI-LOS!

NÃO FECHE! QUERO UMA SUPERSANDUÍCHE!

SANDUÍCHES DO JOE

10¢

TRIPLO RECHEIO EXTRA

É A ÚNICA MOEDA QUE VI DURANTE TODO O DIA! AGORA VOU FECHAR!

DING

SLURP

TRIPLO RECHEIO EXTRA

MAS AINDA TEM DE NOS MATAR A FOME!

ENGANÁMO-NOS NO CAMINHO E TODO O TERCEIRO BATALHÃO DOS JOVENS EXPLORADORES ESTÁ ESFOMEADO!

EU QUERO UMA SANDUÍCHE!

E EU DUAS!

E ASSIM...

AQUELA MOEDA DEU-ME SORTE! VENDI TUDO!

TRIPLO RECHEIO

AMANHÃ VOU ACERTAR CONTAS COM OS MEUS FORNECEDORES E ABASTECER-ME PARA FAZER MAIS SANDUÍCHES!

NO DIA SEGUINTE...

O BOM DO JOE DEU-NOS TUDO QUANTO NOS DEVIA! A CAIXA JÁ NÃO ESTÁ VAZIA!

MESMO ASSIM NÃO CHEGA!

ESTIVE A SECO DEMASIADO TEMPO! SEM UM INVESTIMENTO BEM GORDO NÃO CONSEGUIREMOS SUPERAR ESTE MOMENTO!

CHARCUTARIA JAMBON

UPS! CREDORES!

OH, NÃO!

RRRING

AIII! É O FIM! DEVE SER UMA DECLARAÇÃO DE FALÊNCIA!

DLOP

AFINAL, NÃO! VENCEMOS O PRÉMIO INTERNACIONAL DOS PRESUNTOS! ESTÃO À NOSSA ESPERA PARA IRMOS BUSCAR A TAÇA E O CHEQUE!

ENTRETANTO...

É A TERCEIRA VEZ QUE O TÁXI ME DEIXA AQUI PLANTADO COM OS CLIENTES A BORDO!

TÁXI

TÁXI! TÁXI! DEPRESSA, PARA O AEROPORTO!

DESTA VEZ NÃO PARES, OU FICO ARRUINADO!

TIC-TAC

VROOOM

BRAVO! FIQUE COM ESTA BELA MOEDA DE GORJETA!

EI! AGORA O MOTOR ESTÁ A FUNCIONAR MUITO BEM! COMO É POSSÍVEL?

ROAR

AH-HA! A AVARIA ESTAVA AQUI! HAVIA UM FIO TODO EMBARAÇADO E... O NÓ DESFEZ-SE SOZINHO!

EH! EH! ESPLÊNDIDO! TENHO DE NOVO UM TÁXI EFICIENTE E UM BELO PUNHADO DE EUROS!

€ € € €

TOMA, JIMMY! DEZ CÊNTIMOS PARA O MEALHEIRO!

TOMA, PORQUINHO! ENGORDA!

CLINK

ENTRETANTO...

ACORDE, SENHOR! ESTÁ A PERDER NEGÓCIO ATRÁS DE NEGÓCIO!

[SOLUÇO!] SEM A NÚMERO UM, ESTOU ACABADO!

VOU FAZER MAIS ECONOMIAS!

TRAZ-ME O CHAPÉU ALTO E A CASACA MAIS ESTRAGADA!

[SOLUÇO!]

POBRE, POBRE DE MIM!

O BATISTA LIGOU! A CRISE DO TIO ESTÁ A AGRAVAR-SE!

UPS!

DESDE QUE PERDEU A SUA MOEDA DA SORTE, NÃO É O MESMO!

UPS!

OLHEM COMO SE VESTIU PARA SAIR A PASSEAR!

APESAR DE AINDA SER DESMESURADAMENTE RICO, ACHA QUE É POBRE...

E ENTROU EM REGIME DE POUPANÇA TOTAL!

QUANTO TEMPO IRÁ DURAR?

QUEM É QUE SABE?

POUCO DEPOIS...

QUERIDO PORQUINHO, ENGORDASTE MUITO! VOU EMAGRECER-TE UM POUCO!

VOU USAR OS DEZ CÊNTIMOS QUE O PAPÁ ME DEU PARA COMPRAR UM GELADO!

OLÁ, RAF!

OLÁ, JIMMY!

QUAL É O PROGRAMA?

VOU COMPRAR UM GELADO! TENHO UMA MOEDA!

EU TAMBÉM! VAMOS!

EI! ESTÃO ALI OS NOSSOS COLEGAS TODOS!

VAMOS COMER TODOS JUNTOS, ENTÃO!

ESTÁS À ESPERA DE QUÊ? VAMOS!

BEM! TALVEZ HAJA MELHOR MANEIRA DE USAR ESTES DEZ CÊNTIMOS!

TING

SHIFF

SHIFF

VIVA! É ELA! A MINHA NÚMERO UM!

?

ENTÃO, ESTAMOS DE ACORDO! A PARTIR DE HOJE FORNECES GELADOS GRÁTIS AO JIMMY! COMBINADO?

SIM, SR. PATINHAS! O QUIOSQUE É SEU!

GELADOS

Fim

TRIO DE PRIMOS

NO RESTAURANTE

Texto de **Carlo Panaro** - Desenhos de **Massimo Asaro**

DISNEY COMIX

SOLUÇÕES

PÁGINA 113

PÁGINA 114

GOODY

Editor
Goody S.A.
Sede Social, Edição, Redação e Publicidade
Av. Infante D. Henrique, nº 306, Lote 6, R/C
1950-421 Lisboa
Tel.: 218 621 530 - Fax: 218 621 540

Diretor Geral António Nunes
Assessor da Direção Geral Fernando Vasconcelos
Diretor Adm. e Financeiro Alexandre Nunes
Contabilidade Cláudia Pereira
Apoio Administrativo Tânia Rodrigues e Catarina Martins

Diretora Clara Raimundo
E-mail: clara.raimundo@goody.pt
Redação Inês Teixeira
Assistente Editorial João Eugénio
Colaboradores Stefano Ambrosio, Valentina Camerini

Tradução Isabel Canhoto, Marta Amaral
Revisão Catarina Almeida, Diana Rocha, Marta Pinho

Responsável Gráfica Sofia Marques
Paginação Cláudia Correia, Rui Nave, Sofia Marques
Colaboradora Susana Zenóglio
Arte de capa Stefano Turconi
Coordenador de Produção Externa António Galveia
Coordenador de Produção Interna Paulo Oliveira

Diretora Comercial Luísa Primavera Alves
Tel.: 218 621 545 / Fax: 218 621 495
E-mail: luisa.alves@goody.pt

Accounts
Carla Pinheiro
Tel.: 21 862 15 47
E-mail: carla.pinheiro@goody.pt
Mónica Ferreira
Tel. 21 862 15 39
E-mail: monica.ferreira@goody.pt
Assistente Comercial Aurea Rebeca
Tel.: 218 621 493
E-mail: aurea.rebeca@goody.pt

Coordenador de Circulação Carlos Nunes
Serviço de Leitores Marisa Martins
Tel.: 218 621 543
Gestão Comercial de Distribuição Moderna Paulo Cabral

Pré-Impressão e Impressão SOGAPAL
Estrada das Palmeiras,
Queluz de Baixo
2745-578 Barcarena

Distribuição
Logista Portugal
Tiragem 45.000 exemplares
Depósito Legal Nº 351994/12
Inscrição na ERC Nº 126285

aind

A Disney Enterprises Inc. é detentora do título Revista Comix. Todos os artigos traduzidos e/ou adaptados são propriedade da mesma, estando a Goody S.A. autorizada a reproduzi-los em Portugal.

ESTATUTO EDITORIAL

REVISTA DISNEY COMIX é uma publicação semanal, baseada nos universos das personagens Tio Patinhas, Pato Donald, Mickey e seus respetivos amigos.
REVISTA DISNEY COMIX tem por objetivo promover o gosto e os hábitos de leitura entre as crianças e jovens, fornecendo divertidas histórias em formato de banda desenhada, e ainda jogos e atividades que estimulam a criatividade e a capacidade de raciocínio. Tudo isto através de uma linguagem cuidada e adequada ao target.
REVISTA DISNEY COMIX compromete-se a respeitar os direitos e deveres previstos na Constituição da República, na Lei de Imprensa e no Código Deontológico dos Jornalistas.

© Disney

AHAHA! AHAHA! AHA! AHAH

PRÓXIMA EDIÇÃO
4ª FEIRA, 9 DE OUTUBRO

TODAS AS 4ªS FEIRAS NA BANCA!

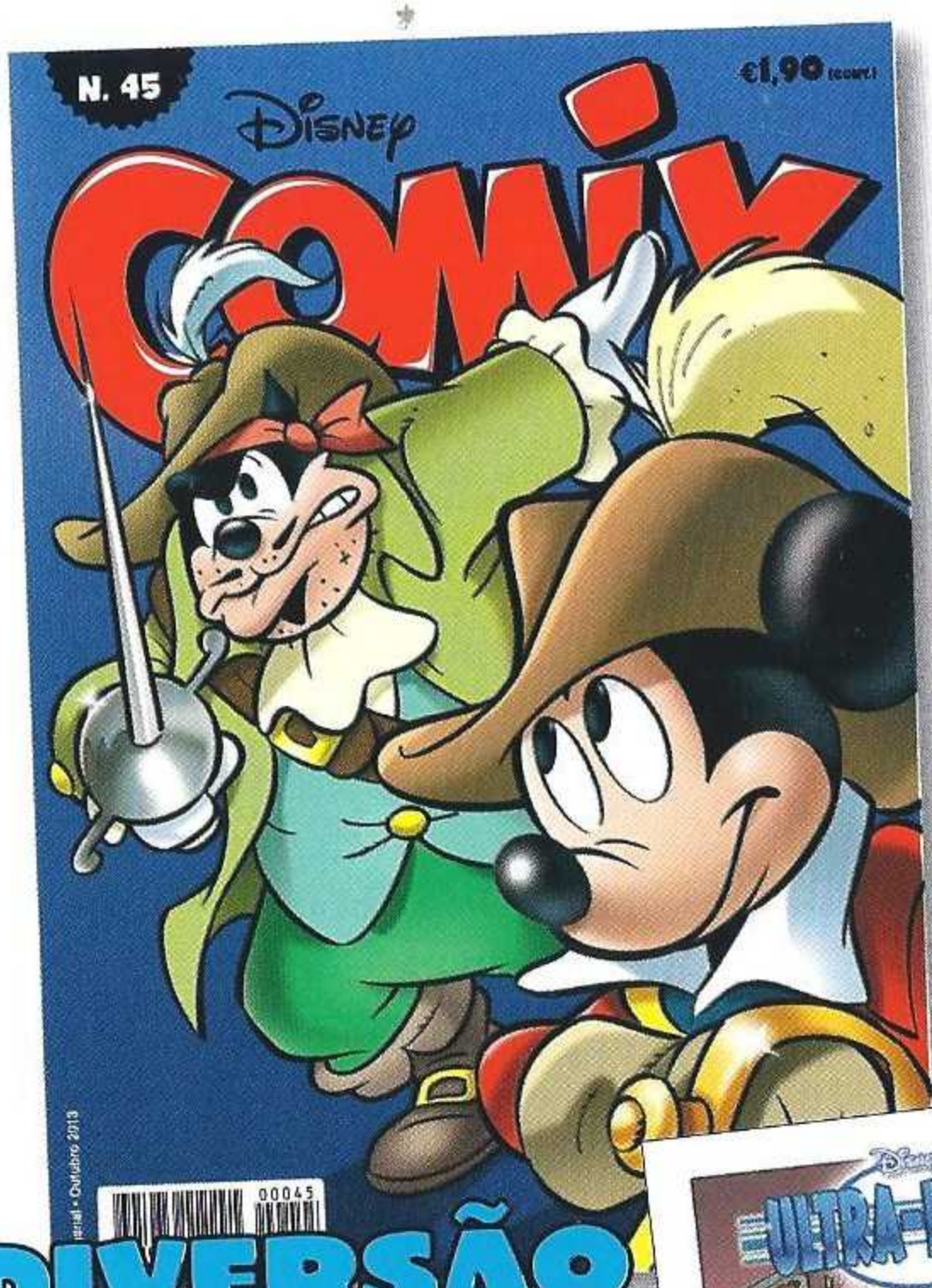

DIVERSÃO EXPLOSIVA!

Era uma vez os três, os famosos... Ratos mosqueteiros!

Ultra-heróis reúnem para combater os Bad7! Avante!!!

BOOM

AHAHA! AHAHA! AHAHAHA!

PARA GRANDES LEITORES

As **melhores histórias de sempre**, criadas pelos **grandes mestres Disney** de todos os tempos!

Já nas bancas

© Disney